

weseke.aktuell

Ausgabe 29 / April 2018

www.weseke.net

weseker

Gewerbeschau 2018

22. April 2018

10.00 - 18.00 Uhr

inkl. Flyer
im Mittelteil!



Optik
AMARKT

Ith. Andreas Callegari
- Augenoptikermeister / Optometrist HMK -
Markt 17, 46325 Borken, Tel. 0286184646, www.optikmarkt.com

Unser Service für Ihre Augen:

- Sehberatung / Sehbedarfsanalyse
- Augenprüfung
- Führerscheintest
- Arbeitsschutzbrillen
- Computerarbeitsplatzbrillen
- Kontaktlinsenanpassung
- Brillen- & Kontaktlinsenabo
- Vergrößern der Sehhilfen
- eigene Meisterwerkstatt
- Computerunterstützte Brillen- und Glasberatung



T2R
1D8G
0283F
0212HN

ELSKAMP
RAUMGESTALTUNG

Dagmar Elskamp
Raumgestaltung • Geschäftsführung
Elskamp Raumgestaltung
Hauptstraße 28
46325 Borken-Weseke
Tel. 02862 416-611 • Fax -545
www.elskamp-raumgestaltung.de
mail@elskamp-raumgestaltung.de



Containerdienst/Müllabfuhr

BROKAMP

☎ +49 (0) 2862 – 2122
✉ brokamp-weseke@t-online.de

Doods
BAUELEMENTE

46325 Borken-Weseke
Tel. 02862 - 1827
Mobil 0170 - 2886207

Montage und Verkauf

| | |
|---------------------|--------------------------------|
| ☉ Garagentore | Fenster & Türen aus |
| ☉ Rollläden | ☉ Holz |
| ☉ Markisen | ☉ Kunststoff |
| ☉ Reparatur-Service | ☉ Aluminium |

Up de Haar 8 - 46325 Borken-Weseke
www.pension-leitingshof.de
buening@pension-leitingshof.de

Direkt ums Eck ein schöner Fleck
Unterkunft für Freizeitgruppen
bis 30 Personen



☎ 02862 / 2620

Pension Leitingshof



Malerteam
BEERING

Bernard & Benno Beering
Maler- und Lackierermeister

Hauptstraße 2-4
46325 Borken-Weseke

Telefon: 0 28 62 / 27 32
Telefax: 0 28 62 / 21 99

info@wohndecor-beering.de
www.wohndecor-beering.de

Blumen
Schwitte

Leetstege 24
46325 Borken-Weseke
Telefon (0 28 62) 28 21

 Find us on
Facebook

Mo.-Fr. 15.00 - 18.30 Uhr · Sa. 9.00 - 13.00 Uhr

Elektro
Radke

EIB-Gebäudetechnik • Hausgeräte • Haushaltswaren
Lichttechnik • Elektro-Anlagen • EDV-Anlagen

Installation:
Schlückerkring 16, 46325 Borken-Weseke
Telefon 0 28 62 - 4 21 80
Telefax 0 28 62 - 4 21 78

Fachhandel:
Brinkstraße 24, 46325 Borken
Telefon 0 28 61 - 21 54

Mail: elektro.radke@t-online.de
www.top-beratung-und-kompetenz.de

In guten Händen. LVM

Ihre LVM-Versicherungsagentur
Niehaus

| | |
|----------------------------------------------------------------------------------------------------------------------|---------------------------------------------------------------------------------------------------------------------|
| Kirchstraße 5 46354 Südlohn Tel. (02862) 75 68 info@niehaus.lvm.de | Mühlenstraße 4 46354 Südlohn Tel. (02862) 56 18 www.niehaus.lvm.de |
|----------------------------------------------------------------------------------------------------------------------|---------------------------------------------------------------------------------------------------------------------|

LVM
VERSICHERUNG

Martin
Wansing

Zimmerei
Tischlerei

Weidenweg 48
46325 Borken
Betrieb . Görings Esch 19
www.zimmerei-tischlerei-wansing.de

Tel. : 02862 3882
mobil : 0179 9069604
Fax : 02862 416254

Inhaltsverzeichnis

| | |
|--------------------------|----|
| Allgemeines | |
| Impressum | 3 |
| Inhaltsverzeichnis | 3 |
| Auslagestellen / Termine | 30 |
| Anzeigenpreise | 31 |

| | |
|-------------------------------------------------------|---|
| Weseker Nachrichten | |
| Rassegeflügelzucht: Ausgleich zur Technisierung | 4 |
| Cäcilienchor blickt zurück auf ein erfolgreiches Jahr | 5 |
| kfd Weseke fährt zur Freilichtbühne Coesfeld | 5 |

| | |
|---------------------------------------------------------------|---------|
| Sonderseiten (herausnehmbar - einfach Klammern lösen!) | |
| Flyer Weseker Gewerbeschau 2018 | 15 - 18 |
| (Karte mit allen Teilnehmern und Aktionen sowie Parkplätzen) | |

| | |
|----------------------|---|
| Einrichtungen | |
| Familienzentrum | 6 |
| MSM-Realschule | 7 |

| | |
|--------------------------------------------------------------------|---------|
| Vereine | |
| Adler: Adler-Sportpark - Platz für Zukunft | 10 + 11 |
| Landfrauen: Nähaktion / Österliches Basteln | 12 |
| Landfrauen: Staudenbörse / Termine | 13 |
| kfd: Programm im April | 19 |
| Kolping: Wintergang | 20 |
| Musikverein: Veranstaltungshinweise 2018 | 23 |
| Löschzug: Feuerwehr kommt nun in beige | 24 |
| Heimatverein: Krach im Heimathaus - der Vorstand haut auf den Putz | 26 |

| | |
|-----------------------------|----|
| Rätsel & Cartoon | |
| Cartoon | 20 |
| Rätsellösungen | 20 |
| Kreuzworträtsel | 22 |
| Sudoku | 22 |

| | |
|--------------------------------|----|
| Kirche | |
| Fahrradwallfahrt nach Kevelaer | 27 |
| Gottesdienste St. Ludgerus | 28 |
| ev. Gottesdienste | 29 |

Impressum

Herausgeber: Weseker Unternehmer Kreis e.V., Hauptstr. 5, 46325 Borken-Weseke, Telefon: 02862/1241, Website: www.weseke.net | **Inhalte & Fotos:** Alle Texte und Fotos werden uns von den jeweiligen Privatpersonen, Vereinen, Institutionen und Unternehmen zur Veröffentlichung bereitgestellt.

Titelbild: www.pixabay.com | **Gestaltung & redaktioneller Teil WUK:** Rolf Dierig | **Druck:** www.wir-machen-druck.de | **Ansprechpartner:** Rolf Dierig, zeitung@weseke.net

Der nächste Redaktionsschluss ist der 13. April 2018 !

Rassegeflügelzucht: Ausgleich zur fortschreitenden Technisierung

"Für alle, die Freude am Umgang mit Tieren haben, ist der Rassegeflügelzuchtverein Weseke 1922 die richtige Anlaufstelle. Die Rassegeflügelzucht ist ein vielseitiges Hobby, das über das ganze Jahr hindurch interessante und unterschiedliche Beschäftigung mit Tieren bietet. Der Erhalt und die Förderung von Rassegeflügel, darunter auch von Rassen, die vom Aussterben bedroht sind, sind Ziele unseres Vereins. Als eine naturverbundene Beschäftigung in einer Zeit fortschreitender Technisierung kann Rassegeflügelzucht einen wichtigen Beitrag zum Ausgleich liefern. Ob es etwas Großes oder Kleines, Ruhigeres oder Lebhaftes, Farbenfrohes oder Schlichtes sein soll: Aus der Vielfalt von ca. 200 Hühner- und Zwerghühnerrassen, über 300 Taubenrassen, Puten, Perlhühnern, Gänsen, Enten und der großen Palette an Ziergeflügel, wie z. B. Fasänen oder Wildtauben sowie der großen Vielfalt an verschiedenen Farbschlägen innerhalb der Rassen findet man auf jeden Fall etwas Passendes. Artgerechte Aufzucht und Haltung stehen bei uns im Mittelpunkt. Ausläufe und entsprechend eingerichtete Ställe sind selbstverständlich und unverzichtbar. Je nach dem, wofür man sich entscheidet, kann Rassegeflügel auch auf kleinem Raum gehalten werden. Zwerghühner, Wachteln oder auch Tauben benötigen weniger Platz wie z. B. Hühner oder Puten. Und wie nebenbei fallen Eier und auch Fleisch „aus eigener Produkti-

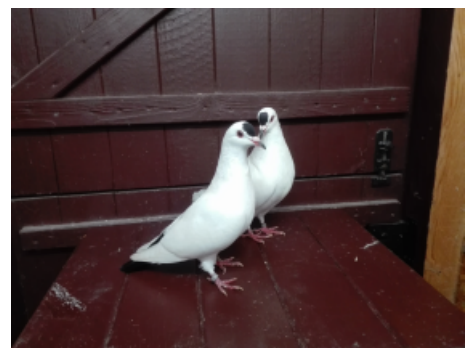

Die Fotos zeigen von oben links nach rechts: Zwerg-Sundheimer, Amherstfasan. Von unten links nach rechts: Brünner Kröpfer und Thüringer Schnippen.

on“ an. Von den aktuell 60 Mitgliedern sind ca. 20 aktive Züchter, darunter auch Kinder und Jugendliche. In monatlichen Versammlungen werden züchterische Angelegenheiten oder organisatorische Dinge besprochen und auch das Klönen kommt nicht zu kurz. Erfahrene Mitglieder stehen für alle Fragen der Zucht und Haltung zur Verfügung. Natürlich gibt es auch Veranstaltungen wie z.B. Wintergang, Maitour oder Jungtierbesprechung, bei denen das Miteinander im Mittelpunkt steht. Weiterhin nehmen wir z. B. am Kürbisfest oder am Weihnachtsmarkt mit einem Präsentationsstand teil, um für unser Hobby zu werben. Der Herbst ist die Zeit der Geflügelausstellungen, in Weseke ist der Termin dafür traditionell am Wochenende des ersten Sonntags im November. Dort werden die Tiere dem Urteil der Preisrichter unterworfen und es

werden auch Preise vergeben. Dies steht im sportlichen Wettbewerb untereinander, denn wir pflegen keine Konkurrenz, sondern ein gutes Miteinander und man freut sich mit am Erfolg des anderen! Die ausgeschmückte Ausstellung mit vielen Tieren, Verlosung usw. ist von jeher ein Zuschauermagnet besonders auch für Kinder und hat einen festen Platz im Weseker Vereinsleben. Interessenten können sich gern an den Vorsitzenden Richard Tenbusch (richard.tenbusch@gmx.de, 0176/30169077), den 2. Vorsitzenden Otger Späker (Tel. 02862/1221) oder jedes andere Vereinsmitglied wenden. Beim Einstieg in die Rassegeflügelzucht oder auch, wenn es darum geht, einfach nur Hühner zu halten, helfen wir gerne weiter."

Autor: Richard Tenbusch,
RGZV Weseke

Cäcilienchor blickt zurück auf ein erfolgreiches Jahr 2017



Vorstand v.l. Christa Streuer (Kassiererin), Bärbel König (Chorleiterin), Mechtild Beckmann, Verena Klöcker (Notenwartinnen), Irmgard Hying (1.Vorsitzende), Günther Homann (2.Vorsitzender) Doris Dieker (Schriftführerin)

Begleitet wird der Chor von Joachim Riepen an der Orgel und Bläsern vom Weseker Musikverein. Eine Woche darauf, am Sonntag, den 08. April, gestaltet der C-Chor das Hochamt zur Goldkommunion mit.

Als Dankeschön für die Chormitglieder hat der Chorvorstand für den 15. Juni eine Tagesfahrt nach Ahrweiler organisiert. Ein Tag mit Führungen durch den ehemaligen Regierungsbunker, eine Stadtführung, gutes Essen und ein Gläschen Wein, versprechen einen schönen Tag. Natürlich mit frohem Gesang...

Apropos Gesang: Wir freuen uns auf Verstärkung! Wer mit-singen möchte, ist herzlich willkommen.

Die Chorproben sind immer Mittwochs um 19.00 Uhr im Pfarrheim an der Borkenwirther Straße in Weseke.

Autor: Günther Homann, Cäcilienchor

Das Jahr 2017 ist Chorgeschichte mit vielen Höhepunkten, wie zuletzt die Mitgestaltung zur Weihnachtsmesse. Noch zu erwähnen das erfolgreiche Adventskonzert mit dem Familienchor, dem Musikverein und J. Riepen an der Orgel. Das Spendenaufkommen für die hiesige Caritas betrug im-

merhin 480,00 €. Hier nochmal ein Dankeschön an die Konzertbesucher. Mit der Jahreshauptversammlung 2018 hat der Chorvorstand die neuen Termine festgelegt. Nach dem letzten Auftritt am Patronatsfest singt der Chor Ostermontag um 10.00 Uhr im festlichen Hochamt.

kfd Weseke fährt zur Freilichtbühne Coesfeld

9 to 5 - Heute entführen wir den Chef: Drei Sekretärinnen sind das aufgeblasene und despotische Gehabe ihres Vorgesetzten endgültig leid. Kurzerhand entführen sie ihn und krepeln das Büro um. Das ist die Geschichte von 9 TO 5, dem Musical mit der Musik und Liedtexten von US-Country-Star Dolly Parton, das in diesem Sommer auf der Freilichtbühne in Coesfeld aufgeführt wird. Wir sind live dabei am Freitag, den 13.7.2018. Treffpunkt ist das Pfarrheim Weseke (Fahrt in Fahrgemeinschaften).

Abfahrt: 19.00 Uhr
Kosten: für Mitglieder 17,50 €-

Nichtmitglieder zahlen 20,00 €

Freilichtbühnenerprobte wissen, dass es - je nach Wetterlage - ratsam sein kann, sich eine kleine Decke oder ein Sitzkissen mitzubringen.

Anmeldungen nimmt Rita Terbuyken (02862/3690) ab sofort, bis zum 23. April 2018, entgegen.

Wir freuen uns auf ein paar lockere und entspannte Stunden.

Das kfd-Team Weseke

Autor: Rita Terbuyken, kfd

Jetzt vormerken !

22. April 2018

weseker
Gewerbeschau 2018

Vater-Kind-Nachmittag im Wald (für Kinder ab 5 Jahren)

Beginn: Sa., 14.04.2018 14.00 – 17.00 Uhr
Ort: 14:00 Uhr Treffen mit dem Auto am
Parkplatz der Grundschule
Leitung: Markus Pölling
Kosten: 3,00 € pro Familie



Anmeldungen sind noch bis Freitag, den 05. April 2018,
im St. Marien Kindergarten (02862 1485) möglich.

Traditionell zu Beginn der Fastenzeit sind im Roncalli- und im St. Marien Kindergarten die Kinderbibelwochen zu der Bibelgeschichte „Jesus und der verlorene Sohn“ gestartet.

Die zentrale Aussage der biblischen Geschichte „Versöhnung“ wurde durch vielfältige Angebote, wie z.B. einer Egli-Ausstellung zu der Bibelgeschichte, Sing- und Rollenspiele, Gestaltungsangebote, Gebete und Bilderbucherzählungen erarbeitet und vertieft. Die Kinder erfuhren, dass wir Menschen Fehler machen, doch trotzdem nicht alleine sind. Das wir verzeihen können und uns versöhnen, sowie der Vater seinem Sohn verzeiht und ihn wieder mit offenen Armen aufnimmt.

Zum Abschluss der Kinderbibelwochen waren alle Familien und Interessierten am Sonntag, den 04. März 2018, um 11.15 Uhr zu einer Kinderandacht in die Pfarrkirche eingeladen.



Foto: Hier spielen die Kinder das Rollenspiel von „Jesus und der verlorene Sohn“.

Katholische Kindertageseinrichtungen

| | | | | |
|------------|--------------------|--------------|----------------|-----------------------------------------|
| St. Marien | Darperkamp 5 | 46325 Borken | Tel.02862/1485 | kita.stmarien-weseke@bistum-muenster.de |
| Roncalli | Prälat-Höing-Str.2 | 46325 Borken | Tel.02862/3431 | kita.roncalli-weseke@bistum-muenster.de |

MSM-Realschule

Plattdeutscher Lesewettbewerb an der Merian-Realschule 2017/2018

Schulsieger im Weseker Heimathaus ermittelt



Alle zwei Jahre findet der Plattdeutsche Lesewettbewerb im Kreis Borken statt. Wie in den vergangenen Jahren beteiligte sich auch diesmal die Merian-Realschule daran.

Die Teilnehmer/innen trafen sich am 14. Februar im Weseker Heimathaus. Bei brennendem Kaminfeuer, Kaffee und Gebäck trugen die Schülerinnen und Schüler ihre Texte den mitgekommenen Eltern, Geschwistern und Großeltern sowie der Jury vor. Die Sieger wurden in zwei Altersstufen ermittelt. In der

ersten Gruppe setzten sich Florian Diekmann und Felix Steenpass (7a), die als Duo auftraten und einen Dialog vortrugen, gegen eine harte Konkurrenz durch. In der älteren Teilnehmergruppe siegte Doreen Wellkamp (9a), die damit schon zum dritten Mal im Kreishaus dabei ist.

Die Jury, die aus Frank Dignath, Hubert Börger, Edgar Ebbing, Herrmann Jünck und Agatha Nienhaus bestand, hatte es nicht leicht, da sich die Teilnehmer gut vorbereitet hatten. Lukas Schulte (6a) trug sogar einen mit der Unterstützung von Herrn Jünck selbst erstellten Text vor, der mit dem zweiten Platz belohnt wurde.

An diesem Tag waren alle Teilnehmer Sieger und erhielten aus den Händen von Herrn Ebbing Kino- und Eisgutscheine als Belohnung.

(Nhs)

Weitere Infos gibt's im Internet auf www.merian.borken.de !



Der HaSta

informiert:



BÖCKER
... jetzt kriegen Sie was auf's Dach.
jetzt kriegen Sie was auf's Dach.

© 02862 414170



Ihre Experten für
Garten & Landschaft

Buga

© 02862 3637



Büning
Erdbewegung und Abbruch

www.buening-erdbau.de

Kühn

© 02862 414178

elektro NIEHOFF



www.elektro-niehoff.de



BROKAMP
www.aktvernichtung-brokamp.de



Antonius KNUF
... schmecken Sie den Unterschied!

www.fleischerei-knuf.de



TISCHLEREI
O. Kemper GmbH
www.treppenbau-kemper.de

Niehaus ■■■■
WIR BAUEN QUALITÄT

www.niehaus-borken.de

Altes Gasthaus



Niehoff
Hotel • Restaurant
www.gasthof-niehoff.de

Der Fair-Preis-Optiker

eye feel
...by Gregor Dieker



Optik - Uhren - Schmuck
Uhrmachermeister Augenoptikermeister
Optik Uhren Schmuck
Gregor Dieker
www.gregor-dieker.de

brillen.de Flatrate
für Premium-Brillen

- ✓ Markengläser aus leichtem Kunststoff
- ✓ Individuelle Gleitsichtgläser mit ca. 40% größeren Sehbereichen bei Gleitsichtbrillen
- ✓ Freie Fassungsauswahl aus 350 Top-Modellen (sogar Titanbrillen)
- ✓ Dünne oder extra-dünne Kunststoffgläser
- ✓ Super-Entspiegelung, Hartschicht und Lotuseffekt gegen Verschmutzung
- ✓ Tönungen und alle Sehstärken

Einkaufen zum Flatpreis ohne Zusatzkosten für Upgrades oder Extras

Einstärkenbrillen Flat: **7,20 €** monatlich (statt 400 €) oder **172,80 €** einmalig
 Gleitsichtbrillen Flat: **15,50 €** monatlich (statt 700 €) oder **372 €** einmalig

brillen.de
Das lokale Optiker

Uhrmachermeister Augenoptikermeister

Optik
Uhren
Schmuck

Gregor Dieker

Hauptstraße 41
46325 Borken – Weseke
0 28 62 / 25 30
info@gregor-dieker.de
www.gregor-dieker.de

Auf der Gewerbeschau am 22. April 2018 sind wir persönlich für Sie da

- zur Augenglasbestimmung,
- zur Terminabsprache,
- mit Führerscheintest.

Mehr über unsere Produkte und Dienstleistungen erfahren Sie auf unserer Internet-Seite:
www.gregor-dieker.de.

STEINER VISION

- + STEINER-Vision High-End Markengläser aus leichtem Kunststoff
- + Individuelle Gleitsichtgläser mit ca. 40% größeren Sehfeldern bei Gleitsichtbrillen
- + Freie Fassungsauswahl aus 350 Top-Modellen (sogar Titanbrillen)
- + Super-Entspiegelung, Hartschicht und Lotuseffekt gegen Verschmutzung
- + Tönungen oder Automatiktönung
- + Prismen
- + Dünne oder extra-dünne Gläser

Die erste Flatrate für High-End Brillen

Einkaufen zum Flatpreis ohne Zusatzkosten für Upgrades oder Extras.

Gleitsichtbrillen-Flat: **22,90 €** monatlich (oder einmalig **499 €** statt über 1.000 €)
 Einstärkenbrillen-Flat: **11,50 €** monatlich (oder einmalig **249,50 €** statt über 500 €)



Adler-Sportpark

platz für zukunft

Das Sportzentrum für Weseke.

**Liebe Sportfreunde,
Liebe Gönner und Sponsoren,**
es ist kein Geheimnis, dass der alte
Ascheplatz auf unserem Sportge-
lände längst ausgedient hat. Umso
größer ist die Freude darüber, dass
die Stadt Borken den Bau eines
neuen Kunstrasenplatzes in
Weseke endlich genehmigt hat.

Anders als bei ähnlichen Projekten
in der Region, kommt das Ausmaß
der Umsetzung aber nicht
ausschließlich den Fußballern zu
Gute, sondern nimmt mit einer
modernen Tartan-Laufbahn
rundherum beinahe olympische
Dimensionen an. Damit sichern
wir zum einen der Fußballjugend,
zum anderen aber auch den
anderen Sportarten im Gesamt-
verein, eine erfolgreiche und
wettbewerbsfähige Zukunft.

Wie bei Projekten dieser Dimen-
sion und Art üblich, werden wir
einen nicht unerheblichen Anteil

der Kosten durch Eigenleistungen
und Eigenkapital erbringen
müssen, um das ungeliebte Rot
in sattes Grün zu verwandeln.
Unser Ziel ist es, mit einer
professionellen Infrastruktur,
Entwicklungsmöglichkeiten für
sportliche Vielfalt am Prozessions-
weg in Weseke zu erschaffen. Mit
dem neuen Kunstrasenplatz sowie
der Laufbahn, einer modernen
Weitsprunganlage, einer über-
dachten Zuschauertribüne und
den bereits vorhandenen,
neuwertigen Umkleidekabinen,
wird aus dem Adler-Sportpark ein
Platz für alle Weseker.

**Helft mit, unseren kleinen und
großen Sportlern eine Zukunft
mit professionellen Rahmenbe-
dingungen zu ermöglichen.
Schreibt ein Stück Weseker
Sportgeschichte und unterstützt
uns beim Ausbau des Adler-
Sportparks – dem Platz für
Zukunft!**



Der Projekt-Startschuss
ist vor unserem Heimspiel
gegen den FC Epe
am 15. April 2018
um 15:00 Uhr!

Adler-Sportpark



**platz für
zukunft**

Das Sportzentrum für Weseke.

Mit Dir zur Profi-
Laufbahn* in Weseke:
platzfürzukunft.de

*Auf der Website kannst Du uns und den
Leichtathletik-Stars von morgen helfen,
das Ziel zu erreichen.

Adler-Sportpark



**platz für
zukunft**

Das Sportzentrum für Weseke.

Finde Deinen Stammplatz*
auf Kunstrasen:
platzfürzukunft.de

*Auf der Website kannst Du Dir
ab 50 € Deinen Stammplatz sichern.

platzfürzukunft.de

Nähaktion Herzen gegen Schmerzen



An 2 Abenden haben die Landfrauen Herzkissen für Frauen mit Brustkrebs genäht. Brustkrebs kennt ja keine Grenzen - weder sozialer Status noch Herkunft spielen bei der Erkrankung eine Rolle.

Dies ist ein Kissen, das von Patienten unter den Arm geklemmt wird. Mit seiner extrabreiten Mulde zwischen den längeren Ohren paßt es sich besonders gut an und schützt vor unangenehmem Druck auf die operierte Stelle. Genäht wurden auch Kissen als Schutz für den Autogurt und Portkissen.

Es geht ein Herz von Herz zu Herz!

Wir hoffen, dass wir den Patienten ein wenig Trost und Kraft spenden können für den schwierigen Weg, der noch vor ihnen liegt. Die Herzen wurden dann noch mit Genesungswünschen versehen!

Ergebnis Österliches Basteln



Staudenbörse der Landfrauen

**Der Garten ist mein Schatz,
meine Zufluchtsstätte,
dort fühle ich mich geborgen und zuhause,
und jede Blume und jedes Unkraut
ist ein guter Bekannter
und jeder Baum ein Liebster!**

(Vita Sackville-West)



Unsere diesjährige **Staudenbörse** findet statt am **Samstag, den 07.04.2018**,
bei Büning, Up de Haar 8.

Anlieferung der Staudenspenden am **Freitag, den 06.04.2018 ab 15 Uhr.**

Abgabe der Stauden am Samstag, den 07.04.2018 von 9.30 Uhr bis 13 Uhr.

Der Erlös wird gespendet.

Wer Stauden abzugeben hat, kann die gerne bringen.

Unsere nächsten Termine:

Töpfern am Mittwoch, den 11.04., 18.04., und 25.04.2018 um 19.30 Uhr

Anmeldung und Informationen: **H. Knuf, Tel.: 02862/3779**

Ab Mittwoch, den **04.04.2018**, beginnen wir wieder mit Walken

Jeder ist Willkommen! Treffen: 19.30 Uhr am Sportplatz!



Edgar Ebbing, André Becker
) 02862 / 5889869

Wohlfühlen ist einfach.



sparkasse-westmuensterland.de

Wenn man einen Finanzpartner hat, der von Anfang bis Eigentum an alles denkt.



Ein Unternehmen der Sparkasse Westmünsterland



Wenn's um Geld geht

Sparkasse Westmünsterland

Machen Sie Ferien an der Mühle!
 Wir bieten Ihnen eine gute und preiswerte Unterkunft.



Ferienwohnung
Haus Mühlenblick Südlohn
 Mit direktem Blick auf die "Menke Mühle"



Angelika Dierig
 Am Esch 24
 46354 Südlohn



Tel.: 02862 / 7982
 Mobil: 0152 / 25899452

info@ferienwohnung-suedlohn.de | www.ferienwohnung-suedlohn.de



Lerchenweg 7
 46354 Südlohn
 Tel.: 0 28 62 - 86 78
 E-Mail: a.sicking@gmx.de

Qwic FN 7.2 lite
 ab 1549,-EUR



Velo de Ville CEB 900
 ab 3099,- EUR



Öffnungszeiten: Mo. - Fr. von 11:00 - 18:00 Uhr, Sa. von 9:00 - 12:30 Uhr

weseker

Gewerbeschau 2018

22. April 2018

10.00 - 18.00 Uhr

Besuchen Sie viele spannende Betriebe mit tollen Aktionen.
Außerdem erwartet Sie ein vielfältiges kulinarisches Angebot.

**Helikopter
Rundflug**



**Speisen &
Getränke**



**Azubi
Angebote**

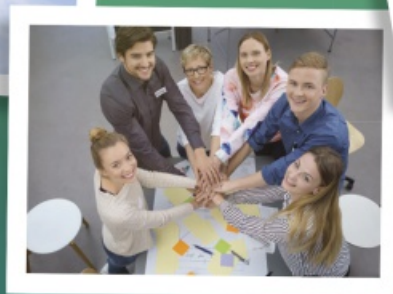

**Airforce
Show**
40's & 50's Music

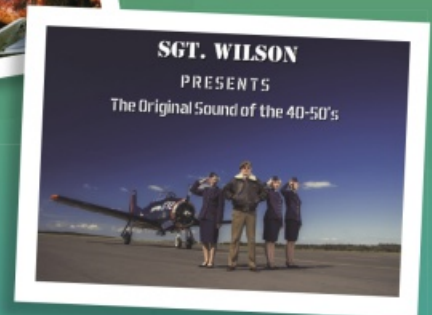

Aussteller-Zelt

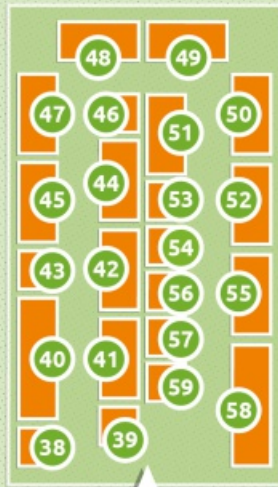

Weitere
Parkplätze
Festplatz/B70
ohne Pingel-Anton

- Firmenstandorte
- Firmen auf Freifläche

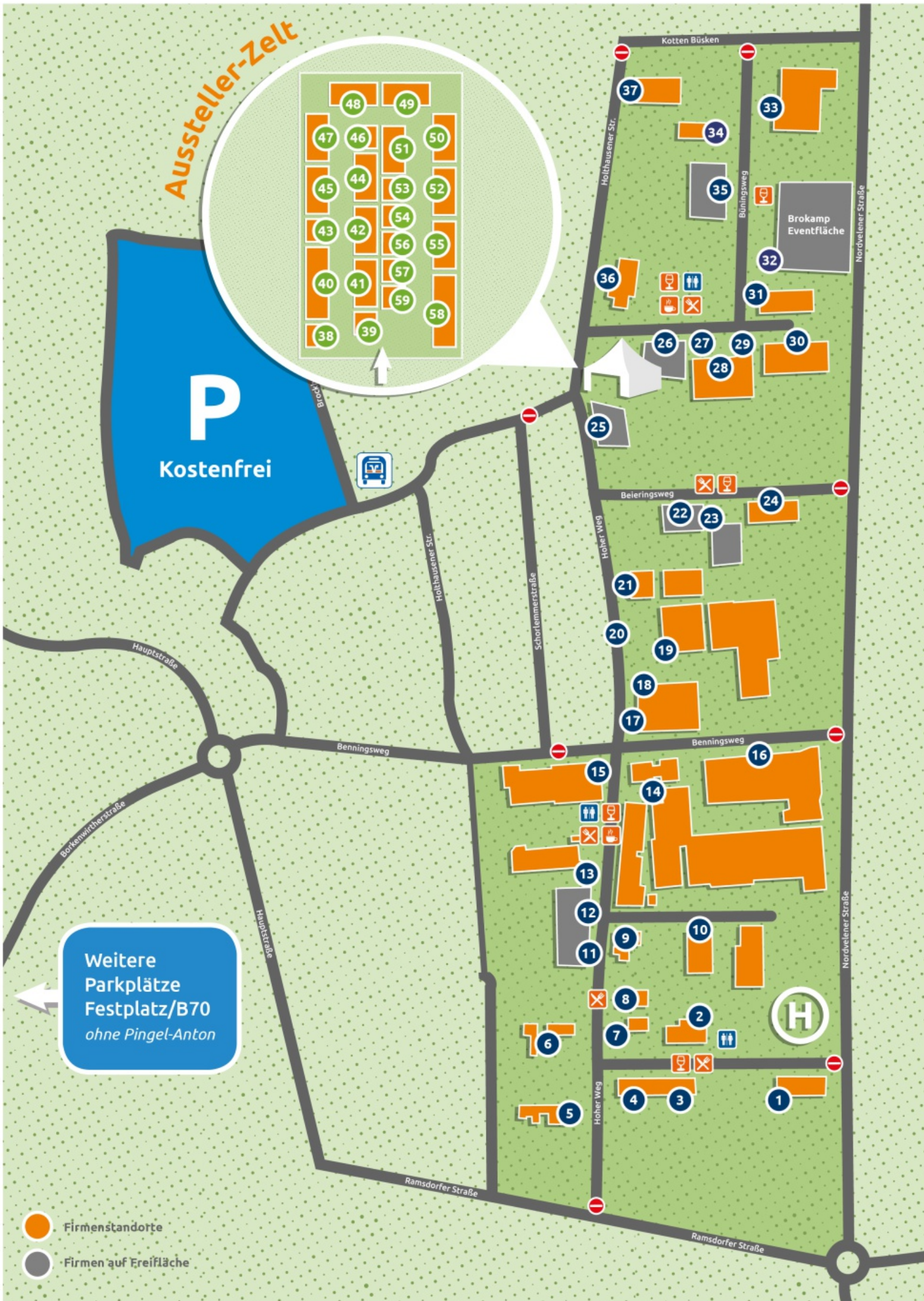



Gewerbebetriebe am eigenen Standort oder Freifläche

- 1 Aktenvernichtung Brokamp
- 2 Kühn Heizung-Sanitär GmbH
- 3 Böcker Bedachungen GmbH
- 4 Dachcenter Weseke
- 5 Venema Tierärzte
- 6 Wagenfort Gartengestaltung
- 7 Schmeier KFZ
- 8 HS Grafik
- 9 Elektro Ernst Niehoff
- 10 Temple Gym Fitness
- 11 Montageservice Doods
- 12 Büning & Beuting Galabau GmbH
- 13 Baustoffe Ehning
- 14 Börger GmbH
- 15 Terbahl Edelstahlverarbeitung GmbH
- 16 Weseker Dragees GmbH
- 17 G. Elsinghorst Stahl und Technik GmbH
- 18 KreisSportBund Borken e.V.
- 19 Forma Maschinenbau
- 20 Autohaus Ebber GmbH & Co. KG
- 21 Lanfer Automation GmbH
- 22 2 Rad Busch
- 23 Buga Gartenbau Bucks GmbH
- 24 Teka Absaug- und Entsorgungstechnologie GmbH
- 25 Landwirtschaft Weseke
- 26 Niehaus Gala-Bau
- 27 Bestattungen Vornholt
- 28 Reckert Werkstattmöbel GmbH
- 29 Gärtnerei & Floristik Bolewski
- 30 H+H Hydraulik- und Hubgeräte GmbH
- 31 Metalltechnik Holtschlag GmbH
- 32 Containerdienst und Müllabfuhr Brokamp
- 33 Haane Welding Systems GmbH
- 34 HMM Technik
- 35 Büning GmbH
- 36 Brot- und Feinbäckerei Späker
- 37 Fa. Norbert Wansing

Austeller-Zelt

- 38 Landhaus Lindenbusch by Gaby Allendorf
- 39 Borkener Zeitung
- 40 Elskamp Raumgestaltung
- 41 Elektro Radke
- 42 Optik-Uhren-Schmuck Dieker
- 43 Reiseservice Beekmans
- 44 Tenk Immobilien
- 45 Sparkasse Westmünsterland
- 46 Stürcken ProWin und Praxis Schlottbom
- 47 Hof Börger
- 48 Stadtverwaltung Borken
- 49 Stadtwerke Borken
- 50 VR-Bank Westmünsterland eG
- 51 GDS Geo Daten Service GmbH
- 52 Beering Wohndekor
- 53 Jägering Schmuck
- 54 BHD Tagespflege Weseke
- 55 EHW Technik
- 56 Gebr. Benning, Weberei
- 57 Haane Welding Systems
- 58 Heinrich Klöcker GmbH
- 59 Zahnarztpraxis Ochsenfarth

Gastronomie

-  Voßkamp, Enning - Getränkestand
-  Enning, Knuf, Smoker Star,
Pizzeria Verona - Imbiss
-  Späker, Enning - Kaffee & Kuchen

Sonstiges

-  VR-Bank Shuttle Service
-  Für KFZ gesperrte Durchgänge
-  WC
-  Sparkasse Westmünsterland
Helikopter Rundflug

Anfahrt & Parkplätze



Weitere
Parkplätze
Festplatz/B70
ohne Pingel-Anton

von
Südlohn

von
Borken,
Rhede,
Bocholt

von
Rammsdorf

Neues von der kfd-Weseke:

Zu nachfolgenden Terminen im Monat **April** lädt die kfd herzlich ein:

Am Freitag, 13. April werden in der Zeit von 16 Uhr bis 18 Uhr, im Pfarrheim St. Ludgerus, die **Anmeldungen** für folgende Fahrten entgegengenommen:

1. Fahrt zur Landpartie „Gut Kump“ am Samstag, 21. April

- Das ersehnte „Frühlingserwachen“ kommt mit dem Besuch der Landpartie Gut Kump in Hamm.
- Kosten: 20 € für Mitglieder; 30 € für Nichtmitglieder
- Abfahrt um 8.30 Uhr ab Pfarrheim
- telef. Anmeldungen auch noch bis zum 16. April bei Frau Marietta Pölling, Tel.: 02862-2198, möglich



2. Anmeldung für die Teilnahme am Katholikentag in Münster vom 09. bis 13. Mai

- Karten zum Preis von 20 € können an diesem Nachmittag, oder später noch bei Frau Walburga Schulze Beiering, erworben werden
- Die kfd Weseke plant für Freitag, 11. Mai einen Besuch des Katholikentages, incl. An- und Abfahrt mit einem Bus.



3. Tagesfahrt zum Rosenfestival nach Lottum, NL, am Montag, 13. August

- Frühstück am Bus
- Besuch des traumhaften und stimmungsvollen Rosenfestivals
- toller Rundgang um das Schloss „De Borggraaf“
- gemeinsames Kaffeetrinken (Vesper)
- rundum ein schöner Tag
- Kosten: 45 € für Mitglieder, 60 € für Nichtmitglieder
- Abfahrt um 8.30 Uhr ab Pfarrheim



4. 2-Tages-Tour nach Paderborn vom 22. bis 23. September 2018

- Frühstück am Bus
- Stadtführung in Paderborn
- Dombesichtigung mit dem berühmten Drei-Hasen-Fenster
- Heinz-Nixdorf-Museum, das mehr ist als das größte Computermuseum der Welt
- eine Fahrt mit Spaß und Freude
- Kosten: 165 € für Mitglieder; 185 € für Nichtmitglieder
- Bei der Anmeldung ist eine Anzahlung in Höhe von 50 € pro Person zu entrichten (4 Anmeldungen pro Person möglich)
- Abfahrt am Samstag, 22. September um 7.30 Uhr ab Pfarrheim



Die monatliche **Frauenmesse** wird am Mittwoch, 18. April um 8.30 Uhr in der Pfarrkirche St. Ludgerus gefeiert. Ab 8.15 Uhr wird der Rosenkranz gebetet.

Das nächste Treffen der **Bezirksdamen** findet am Montag, 23. April um 14.30 Uhr im Pfarrheim St. Ludgerus statt.

Zu einem **Salat- und Bowle-Abend** sind alle Frauen der kfd am Donnerstag, 26. April um



19 Uhr ins Pfarrheim eingeladen. Aber auch interessierte Frauen, die



noch nicht Mitglied der kfd sind, sind an diesem Abend herzlich willkommen. Es werden wieder verschiedene Salate und leckere Bowlegetränke zur Verkostung angeboten. Die Rezepte werden im Anschluss zur Mitnahme angeboten. Anmeldungen nimmt Frau Maria Lüdiger, Tel.: 02862-2455, bis zum 23. April entgegen.

Ihr / Euer Team der



Gärtnerei

- Stauden, Gräser, Farne
- Bodendecker, Buxersatz
- Kräuter,- u. Gemüsepflanzen
- Rosen und Hortensien
- Pflanzen der Saison
- Dahlien u. Wasserpflanzen

Gartenscheune

- Schönes für Drinnen u. Draußen
- Steinfiguren, Klangspiele
 - Gartenstecker, Rankgitter
 - Wohnaccessoires, Geschenke
 - Gutscheine und Saisonkarten

Saisoneröffnung Schaugarten 17. April

Gartentage Sa./So. 05./06. Mai 2018

Rätsel

| | | | | | | | | | | | | | | | | | | |
|-------------------------|---------------------------|----------------------------|-------------------------------|-------------------------------|-----------------------|-----------------------------|--------------------|---------------------------------|--------------------|------------------------------------|------------------------------|---------------------|------------------------------------|-----------------|---------------------------------|--------|---------------------------------|------------------|
| kath. Weltgeistlicher | ▼ | Tomister, Schultasche | Abk.: Abgassonderuntersuchung | Kfz.-Z.: Viersen | Nordseeküstenbewohner | Abk.: Uniform Resource Name | ▼ | engl. Gewicht (Unze) | sächliches Fürwort | Halstuch | Dekor | ▼ | feucht und kalt | ▼ | richtungsweisendes Ereignis | ▼ | 2 Würfel mit gleicher Augenzahl | engl. Männername |
| meisterhaft | ▶ | | | | | | 5 | | | | japan. Blumensteckkunst | ▶ | | | | | | |
| Grundlage | ▶ | 6 | | | | weidm.: schieße hoch | ▶ | | | 9 | | | | | amerik. Schauspielerin (Sharon) | | Nibelungen-gestalt | |
| ▶ | | | | | | undeutlich sprechen | | | Schläge | | Fürstentitel in Vorderindien | ▶ | | | | | 10 | |
| franz. Hof Tanz | kleines vorlautes Mädchen | | große Welle | | Nebenfluss der Donau | | | | | | russ. Nachrichtenagentur | | Sumpf-, Grubengas | | | | | |
| Durcheinander | ▶ | | 3 | | | | Missgunst | ▶ | | | | | | | Tanz-, Ballettrückchen | | Hufkrankheit bei Pferden | |
| ▶ | | | | elektrisch geladenes Teilchen | | | | besondere Schnelligkeit | | rechter Nebenfluss der Seine | | Preisverzeichnis | Gegenteil von über | 12 | | | | |
| Sänger der Band U2 | | griech. Vorsilbe: gleich | | hindern, belästigen | | wütend, zornig | ▶ | | | | | | Volltreffer beim Kegeln (alle ...) | | | | | |
| ▶ | | | | 8 | | Durchscheinbild (Kurzw.) | | zweitgrößter Fluss Südtirols | 2 | | | | | bestimmte Menge | | heizen | | |
| körnige Masse | Gesamtheit der Gesetze | | Stoffbär, Kinderspielzeug | | | | | Spitzname für den US-Amerikaner | | Warendepot | | Namensgebung | | | | | | 4 |
| ▶ | | | halblange Kleidermode | | schädlicher Stoff | | von edler Herkunft | | | | | | rutschig | | Lilien-gewächs, Heil-pflanze | | gewürztes Hackfleisch | |
| für, je | | Vorsilbe: groß (griech.) | | | 1 | | Fußballmannschaft | | rumänische Münzen | Abk.: American Federation of Labor | | | Teil des Pferdegeschirrs | | | | | |
| ▶ | | | | | | widerlich, unappetitlich | | | | | | Heidekrautgewächs | | | 11 | | | |
| kurz für Schiedsrichter | | parademäßiger Vorbeimarsch | | | | | | | | dt. Vorsilbe | | | Kindertagesheim | | | | | |
| Gesichtshautfarbe | ▶ | | | | | Festlichkeit | | 7 | | | | natürliche Begabung | | | | | | |

© ReiterFLUX 2018-469-003

| | | | | | | | | | | | |
|---|---|---|---|---|---|---|---|---|----|----|----|
| 1 | 2 | 3 | 4 | 5 | 6 | 7 | 8 | 9 | 10 | 11 | 12 |
|---|---|---|---|---|---|---|---|---|----|----|----|

| | | | | | | | |
|---|---|---|---|---|---|---|---|
| | | | | | | 1 | |
| | | | 6 | 2 | | 5 | |
| 5 | | | | | 4 | 6 | 8 |
| | | 2 | 9 | | | | 3 |
| | 6 | 9 | 4 | | | | 2 |
| | | 8 | | 1 | | | 5 |
| | | | | 8 | 1 | | 5 |
| 9 | | 3 | | | | | 7 |
| | | | | | | | 6 |

Sie hängen fest und wissen nicht mehr weiter ? Kein Problem !
Die Lösungen finden Sie auf Seite 20.

Jetzt Karten sichern für das

XV. Weseker Oktoberfest mit Bayerischer Olympiade

Am Samstag, **29. September**, werden sich wieder zahlreiche Stammtisch, Kegelclubs und andere Gruppen auf dem Weseker Festplatz tummeln und sich bei der Bayerischen Olympiade in zehn Disziplinen miteinander messen. Abends heißt es wieder "Feiern wie Bayern" bei der Wiesn-Party. Bei Anmeldung gilt wie immer: wer zuerst kommt, mahlt zuerst! Der Vorverkauf hat bereits begonnen. Die ersten Clubs und Stammtische haben sich bereits ihre Plätze gesichert!

Karten gibt's wie immer unter www.musikverein-weseke.de und im Gasthof Enning.



Sommer, Sonne, Blasmusik am 1. Juli 2018

Bereits zum dritten Mal veranstaltet der Musikverein Weseke einen Konzernachmittag am Heimathaus.

Am Sonntag, **1. Juli 2018**, werden sämtliche Orchester des Musikvereins in lockerer Atmosphäre bei Kaffee, Kuchen und kühlen Getränken für vergnügliche Stunden sorgen. Wenn hoffentlich das Wetter auch mitspielt, ist das Weseker Heimathaus wieder ein attraktives Ziel für eine Radtour oder einen Spaziergang.

Am **28. April** startet in aller Frühe der Bus mit 60 Musikern des Hauptorchesters in Sauerland.

In Schmallenberg nimmt der Musikverein am Landesmusikfest des Volksmusikerbundes teil..

Mit den Stücken "Mount Everest" und "Bright lights...city nights" wird sich das Orchester dem Urteil einer fachkundigen Jury stellen. Anschließend werden die Orchestermitglieder einen schönen Tag mit viel Musik in Schmallenberg verbringen.



Freiluft-Konzerte der Borkener Bläserorchester

Die Musikvereine aus Borken, Borkenwirthe, Burlo, Marbeck, Rhedebrügge und Weseke werden in den Sommermonaten in Borken an verschiedenen Samstagen unterhaltsame Blasmusik in der Kreisstadt bei Freiluftkonzerten präsentieren. Der Weseker Musikverein hat seinen Auftritt am **7. Juli** von 11 bis 13 Uhr auf dem Walienmarkt.

Eine schöne Möglichkeit für eine kleine Einkaufstour nach Borken mit anschließendem Konzertbesuch!



Freiwillige Feuerwehr Borken Löschzug Weseke

Die Feuerwehr kommt nun in beige

Die dunkelblaue Einsatzkleidung hat ausgedient. In der Feuerwehr Borken wurde nun die gesamte Schutzkleidung der Feuerwehrfrauen und -männer ausgetauscht. Der Schriftzug "Feuerwehr Stadt Borken" ist nun fest aufgedruckt. Die Zahl vier zeigt die Zugehörigkeit zum Löschzug Weseke. Zusätzliche Warnwesten sind nun unnötig, da zahlreiche Reflektorstreifen auf der Kleidung integriert sind. Die neue Schutzkleidung bittet einen höheren Tragekomfort und eine bessere Beweglichkeit. Ebenso ist der Schutz vor Regen und Nässe weiter verbessert worden. Ca. 200.000 Euro wurde seitens der Stadt Borken für sämtliche Feuerwehrangehörige investiert.



(von Links) Löschzugführer Guido Dillhage, Ortsvorsteherin Irmgard Wendholt, Werner Büscher, Hildegard Büscher, Josef Rosery, Katrin Rosery, stellv. Löschzugführer Ralf Looks, Birgit Köhne, Klemens Hauser, Ordnungsamtsleiter Rene Terwolbeck, Wehrführer Stefan Döking

Bei der diesjährigen Generalversammlung des Löschzuges Weseke wurden Werner Büscher und Klemens Hauser durch den Wehrführer Stefan Döking in die Ehrenabteilung versetzt. Ordnungsamtsleiter Rene Terwolbeck übernahm stellvertretend für die Bürgermeisterin die Auszeichnung für 35-jährige Dienstzeit bei der Feuerwehr. Stellvertretender Löschzugführer Ralf Looks und Unterbrandmeister Josef Rosery wurden somit mit dem goldenen Ehrenabzeichen ausgezeichnet.

Weitere Infos über die Freiwillige Feuerwehr Weseke

www.feuerwehr-weseke.de

Email: lz.weseke@borken.de

 [Feuerwehr Borken](#)

Immer da, immer nah.

PROVINZIAL
Die Versicherung der Sparkassen

Schaffen Sie sich ein
sicheres Einkommen
bei Berufsunfähigkeit

Ihre Provinzial Geschäftsstelle

Ludger Kohlruss e. K.
Hauptstraße 6
46325 Borken-Weseke
Tel. 02862/41261
Fax 02862/41058
kohlru@provinzial.de



Schmid GmbH
Vertäfelung

Lager- und Werksverkauf

mit und von  **ter Hürne**
einzigartig wie das Leben

Qualität zum günstigen Preis:

- Fertigparkett
- Korkböden
- Laminate
- Vinylböden
- Avatara-Böden
- Leisten + Zubehör
- Vertäfelung

Ihr Partner:

Schmid Vertäfelung GmbH

Linward 12 · 46325 Weseke · Tel: 02862 / 41041 · Fax: 02862 / 1798

www.parkett-laminat.com · info@parkett-laminat.com



BHD
Sozialstation

...bewegtes Leben

Ihre Vorteile

WAS FÜR UNS SPRICHT:

Familiäre Atmosphäre

Dank herzlicher, guter Gemeinschaft!

Abwechslungsreicher Tagesablauf

Wir gestalten den Tag nach Ihren Bedürfnissen und Wünschen!

Hol- & Bringdienst

Flexible Besuchszeiten

Sie entscheiden, wie oft und wann Sie bei uns den Tag verbringen wollen!

Leckere Mahlzeiten

Täglich frisch für Sie zubereitet.

Unser Personal

Qualifiziert und liebevoll sind nur zwei Aspekte, die unser wunderbares Team auszeichnen!

Kostenübernahme durch Pflegekassen

Wir beraten Sie hierzu gerne ausführlich!



Kontakt

WIR FREUEN UNS, SIE KENNEN ZU LERNEN!

Ein persönliches Gespräch ist für uns immer noch das Wichtigste. Egal ob offene Fragen zu unserem Angebot oder ein Besuch in unserer Einrichtung – wir freuen uns, Sie kennen zu lernen!

Unser BHD Tagespflege-Team heißt Sie herzlich willkommen!

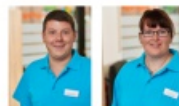

Ihre Ansprechpartner:

BHD Tagespflege
Hauptstraße 6-8
46325 Borken-Weseke
Tel. 02862 - 428 011 0

Raphael Haselhoff
Tel. 02862 - 428 011 0
r.haselhoff@BHDborken.de
www.BHDsozialstation.de

Öffnungszeiten: Montag bis Freitag 8.30 - 16.30 Uhr

Die BHD Tagespflege Weseke ist eine Einrichtung der BHD Sozialstation Borken-Bocholt gGmbH.

6 GRÜNDE, warum die BHD Tagespflege für Sie das Richtige ist:

1. Sie erleben den Tag in Gemeinschaft
2. Sie lernen neue Menschen kennen
3. Sie haben einen festen Tagesablauf
4. Der Erhalt Ihrer Selbstständigkeit wird gefördert
5. Körperliche und geistige Fähigkeiten werden aktiviert
6. Sie ermöglichen Ihren pflegenden Angehörigen einen freien Tag

GUT ZU WISSEN

1. Was ist mit den Kosten?

Der Besuch einer Tagespflegeeinrichtung wird von den Pflegekassen finanziell unterstützt. Zusätzlich werden Betreuungsleistungen durch den Kostenträger übernommen. Je nach Pflegegrad gibt es verschiedene Möglichkeiten.

2. Welche speziellen Tagesangebote gibt es?

Morgendliche Zeitungsrunde | Singen und Musizieren | Gedächtnistraining | Backen und Zubereiten der Speisen | Spaziergänge | Spiele | Kraft- und Balance-training | Sitzgymnastik | Malen und Gestalten | Gesprächsrunden und vieles mehr. Jeden Montag Gottesdienst im Franziskusstift

3. Wer begleitet mich in der Einrichtung?

Unser Personal besteht aus examinierten Pflegekräften. Sie übernehmen die pflegerische und medizinisch verordnete Versorgung der Gäste im Tagesverlauf. Zusätzlich sorgen speziell ausgebildete Betreuungskräfte für die individuelle Gestaltung des Tages.



Krach im Heimathaus – der Vorstand haut auf den Putz

Was ist da los, mag sich mancher Spaziergänger im Weseker Quellengrund insgeheim gedacht haben, als Freitagnachmittag am 2. März die Tür des Heimathauses geöffnet wurde und einige Männer eilig begannen, Stühle, Tische und anderes Inventar zu verladen und abzutransportieren. Nein, weder hatte der Weseker Heimatverein seine Auflösung beschlossen, noch war der Nutzungsvertrag des Heimathauses von der Stadt Borken gekündigt worden.



Auslöser waren der Abrieb und die inzwischen unregelmäßige Oberflächenhöhe der alten Bodenfliesen nach ziemlich genau 40 Jahren intensiver Nutzung. Schwer zu reinigen und leicht unfallträchtige Stolperfallen. Und überdies hatte das Heimathaus auch mal einen neuen Innenanstrich und andere kleinere Renovierungsarbeiten nötig.

Klar war: Der Boden soll schön werden, zum Heimathaus passen und er darf nicht zu viel kosten. Also sammeln, was andere nicht mehr brauchen und wieder herrichten, wenn nötig.

Plan war: Eigenarbeit beim Herausbrechen des alten Bodens, Fachleute zum Verlegen des neuen.
Abteilung Farbe und Pinsel: Vorstand.



Und was ist bis jetzt passiert?



Der Boden ist raus.

Estrich ist verlegt und sobald der bearbeitet werden kann, wird die Tragschicht für die Fliesen und das Parkett aufgetragen werden.

Wir verraten jetzt noch nicht zu viel: schöne alte Fliesen, teppichartig verlegt, und alte deutsche Eiche drum herum.

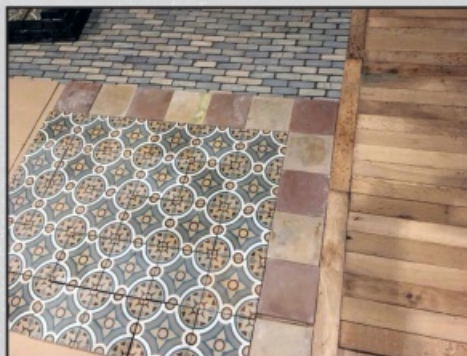

So etwa könnte es werden.

Wer sich jetzt fragt, ob denn dieses Jahr der traditionelle Aktionstag am 1. Mai rund ums Heimathaus stattfinden wird, dem sei gesagt, dass der Vorstand alles daran setzen wird, rechtzeitig mit allem fertig zu werden. Hand drauf.

Autor: Detlef Meyer

Informationen zur Fahrradwallfahrt nach Kevelaer am 16. und 17. Juni 2018

Gepäck wird im Begleitfahrzeug transportiert
jeweils ab Kirche Weseke, Borkenwirthe und Burlo

Ablauf der beiden Tage

Samstag, 16. Juni 2018

- 07.00 Abfahrt ab Borkenwirthe und Weseke nach Burlo
- 07:40 Abfahrt nach dem Reisesegen in der Klosterkirche in Burlo
- ca. 09:20 erste Pause in Bocholt- Holtwick, Morgenandacht und Frühstück
(Frühstück bitte selber mitbringen!)
- ca. 11:00 Trink- und Toilettenpause beim neuen Pfarrheim in Isselburg
- ca. 12:00 Mittagspause (Der Imbiss wird gestellt.) in Rees, zweite Andacht
- ca. 13:45 Andacht in der Kirche St. Petrus in Obermörmtter,
- ca. 14:30 kurze Trink- und Toilettenpause an der Wallfahrtskirche in Marienbaum
- ca. 16:30 Andacht zur Begrüßung der Gottesmutter in Kevelaer, anschließend Fußweg zum
Hotel, Zimmerbelegung
(anschl. Gelegenheit zum kurzen Stadtbummel/ Einkauf)
- ca. 18:30 Abendessen im Hotel (im Beitrag enthalten)
- ca. 20:00 Kreuzweg im Park
anschließend gemütliches Beisammensein im „Old Derp“

Sonntag, 17. Juni 2018

- ca. 07:30 Frühstück im Hotel
- 09:00 Pilgermesse in der Beichtkapelle, direkt anschließend Abschied von der Trösterin der
Betrübten an der Gnadenkapelle
- ca. 10:30 Verladen des Gepäcks und Abfahrt vom Hotel aus
- ca. 12:00 Mittagessen in Uedemerbruch (Das Essen wird gestellt.)
- ca. 15:00 Kaffeetrinken in Isselburg (Kaffee und Kuchen werden gestellt.)
- ca. 18:00 Trink- und Toilettenpause bei der Schützenhalle in BOH- Holtwick
- ca. 19:30 Ankunft in Burlo, Abschlussandacht in der Klosterkirche

**Wer noch kurz entschlossen mitfahren möchte, meldet sich bitte schnellstens bei
Familie Möllers, Tel.: 02862/ 2022.**

Auch in diesem Jahr beträgt der Teilnehmerbeitrag bei Unterbringung im Doppelzimmer 70,00 Euro, im Einzelzimmer 80,00 Euro. Kinder, die im Zimmer der Eltern mit untergebracht werden, zahlen die Hälfte. Der Teilnehmerbeitrag sollte direkt nach der Anmeldung unter Angabe des Verwendungszwecks „Fahrradwallfahrt 2018“ und der teilnehmenden Personen eingezahlt werden auf das Wallfahrtskonto bei der VR- Bank Westmünsterland:

„Katholische Kirchengemeinde St. Ludgerus Borken“
BIC: GENODEM1BOB, IBAN: DE22 4286 1387 0200 4056 00

**Zur Teilnahme an der Fahrradwallfahrt ist ein einwandfreies Fahrrad erforderlich!
Bitte überprüfen!**

Ein Bus ist wegen mangelhafter Teilnahme in diesem Jahr nicht geplant. Wer mit dem Auto zur Pilgermesse kommen möchte, ist natürlich herzlich willkommen. Fahrgemeinschaften wären wünschenswert.

Pfarrbüro Weseke

☎ 02862-418073-0

Kirchplatz 2

Öffnungszeiten

Mo, Mi, Fr 9.00-11.00 Uhr

Do 15.00-18.00 Uhr

Gemeindebüro Burlo

☎ 02862-418073-14

Vennweg 6

Öffnungszeiten

Di, Do 8.30-10.30 Uhr

E-Mail

stludgerus-borken@bistum-muenster.de

Homepage

www.st-ludgerus.de

Telefonnummer für dringende seelsorgerische Anliegen ☎ 02862-418073-15



Katholische
Kirchengemeinde
ST. LUDGERUS

Neue Gottesdienstordnung ab 25.03.2018

| | | | | | |
|---------|-----------|----|------------|-----------|---------------------|
| Samstag | 17.00 Uhr | MA | Montag | 9.00 Uhr | LU (Schwesternhaus) |
| | 18.30 Uhr | LU | Dienstag | 8.30 Uhr | MA (Hauskapelle) |
| Sonntag | 9.30 Uhr | HK | Donnerstag | 19.00 Uhr | LU |
| | 10.00 Uhr | LU | Freitag | 8.30 Uhr | LU (Schwesternhaus) |
| | 11.00 Uhr | MA | Freitag | 18.30 Uhr | MA (Seitenkapelle) |

Regelmäßige Eucharistiefiern, Gebetszeiten und Andachten

| | | | |
|---------------------|-----------|----|--------------------------------------------|
| Montag | 8.30 Uhr | LU | Laudes (Schwesternhaus) |
| 2. Montag im Monat | 19.00 Uhr | LU | Lourdes-Gebet |
| Dienstag | 15.00 Uhr | MA | Fatima-Rosenkranz |
| 1. Dienstag i.M. | 8.30 Uhr | MA | Eucharistiefier – kfd (im April am 10.04.) |
| 1. Mittwoch i.M. | 19.00 Uhr | HK | Eucharistiefier – kfd (im April 11.04.) |
| 3. Mittwoch i.M. | 8.30 Uhr | LU | Eucharistiefier – kfd |
| Donnerstag | 18.30 Uhr | LU | Rosenkranzgebet |
| 1. Donnerstag i.M. | 19.30 Uhr | MA | „Eine halbe Stunde mit Gott“ |
| 2. Donnerstag i.M. | 15.00 Uhr | MA | Eucharistiefier - Senioren, PGZ |
| 3. Donnerstag i.M. | 14.30 Uhr | HK | Eucharistiefier - Senioren |
| Do vor Herz-Jesu-Fr | 19.00 Uhr | LU | Eucharistiefier, anschl. stille Anbetung |
| Freitag | 18.00 Uhr | MA | Vesper (Seitenkapelle) |
| 1. Freitag i.M. | 8.30 Uhr | LU | Eucharistiefier, anschl. Aussetzung |
| 1. Freitag i.M. | 18.30 Uhr | MA | Eucharistiefier, anschl. Aussetzung |

Beichtgelegenheit: 1. und 3. Samstag 18 Uhr LU, im Kloster (an der Pforte klingeln) und nach Vereinbarung.

Gerne bringen wir die **Krankenkommunion** zu Ihnen nach Hause.

Besondere Gottesdienste/Termine im Monat April

| | | | |
|--------|-----------|----|--------------------------------------------------------|
| 01.04. | 9.30 Uhr | HK | Eucharistiefier mit der Instrumentalgruppe |
| 01.04. | 10.00 Uhr | LU | Eucharistiefier |
| 01.04. | 11.00 Uhr | MA | Eucharistiefier mit der Musikkapelle Burlo |
| 02.04. | 9.30 Uhr | HK | Eucharistiefier mit dem Kirchenchor Cäcilia |
| 02.04. | 10.00 Uhr | LU | Eucharistiefier mit dem Cäcilienchor |
| 02.04. | 11.00 Uhr | MA | Familienmesse, anschl. Ostereiersuche und Gemeindegast |
| 08.04. | 10.00 Uhr | LU | Dankmesse der Kommunionjubilare mit dem Cäcilienchor |
| 15.04. | 9.30 Uhr | HK | Eucharistiefier zur „Woche für das Leben“ |
| 17.04. | 15.00 Uhr | LU | Eucharistiefier mit Krankensalbung |
| 27.04. | 15.00 Uhr | MA | Segnung Neubau und Garten der Kita St. Marien |
| 01.05. | 8.30 Uhr | MA | Eucharistiefier in der Kirche |

Informieren Sie sich auch mit dem Flyer St. Ludgerus-Aktuell in den Schaukästen an den Kirchen, auf unserer Homepage www.st-ludgerus.de und in der Kirchenzeitung.

Änderungen vorbehalten.

LU - St. Ludgerus Weseke, MA - St. Marien Burlo, HK - Heilig Kreuz Borkenwirth

ev. Kirchengemeinde Oeding-Stadtlohn-Vreden

April 2018:

| | | | |
|----------|--------|-----------|-------------------------------------------------|
| Sonntag, | 01.04. | 07:00 Uhr | Oeding, Gottesdienst mit anschl. Osterfrühstück |
| Montag, | 02.04. | 10:30 Uhr | Vreden, Zentralgottesdienst |
| Samstag, | 07.04. | 18:00 Uhr | Burlo |
| Sonntag, | 15.04. | 10:00 Uhr | Weseke, Konfirmation |
| Samstag, | 21.04. | 18:00 Uhr | Oeding |
| Sonntag, | 29.04. | 10:30 Uhr | Südlohn, Zentralgottesdienst |

Ansprechpartner: Andrea Saward, Tel.: 02862 - 1508

LÖWEN-APOTHEKE

46325 Borken-Weseke, Hauptstrasse 19, Telefon 02862-1344, info@apotheke-weseke.de



Öffnungszeiten

| | | | | | |
|----------|--------------|---------------|------------|--------------|---------------|
| Montag | 7.30 - 12.30 | 14.30 - 18.30 | Donnerstag | 7.30 - 12.30 | 14.30 - 18.30 |
| Dienstag | 7.30 - 12.30 | 14.30 - 18.30 | Freitag | 7.30 - 12.30 | 14.30 - 18.30 |
| Mittwoch | 7.30 - 12.30 | 14.30 - 18.30 | Samstag | 8.30 - 12.30 | |

Was, wann, wo ? Weseker Termine

| | Datum | Uhrzeit | Veranstalter | Veranstaltung | Ort |
|-----|--------|-------------|--------------|----------------------------------|-----------------------------|
| Mi. | 04.Apr | 09:00 Uhr | kfd | Familientour zum Kettler-Hof | Abfahrt ab Busplatz |
| Fr. | 13.Apr | 16:00 Uhr | kfd | Anmeldung Tages- u. 2-Tages-Tour | Pfarrheim |
| Mo. | 16.Apr | 19:00 Uhr | Kolping | Erste Hilfe – 50 plus | Pfarrheim |
| | | 19 – 22 Uhr | Spieletreff | Spieleabend | Gemeinderaum der ev. Kirche |
| Mi. | 18.Apr | 08:15 Uhr | kfd | Rosenkranzgebet | St. Ludgerus |
| | | 08:30 Uhr | kfd | Frauengemeinschaftsmesse | St. Ludgerus |
| Sa. | 21.Apr | 08:30 Uhr | kfd | Besuch der Landpartie Gut Kump | Abfahrt ab Pfarrheim |
| So. | 22.Apr | 10 – 18 Uhr | WUK | Weseker Gewerbeschau 2018 | Gewerbegebiet Hoher Weg |
| Mo. | 23.Apr | 14:30 Uhr | kfd | Bezirksdamenversammlung | Pfarrheim |
| Mo. | 30.Apr | 19 – 22 Uhr | Spieletreff | Spieleabend | Gemeinderaum der ev. Kirche |

Alle Termine werden aus unserem Online-Kalender auf www.weseke.net übernommen !

Termin eintragen ? Schicken Sie eine E-Mail an info@weseke.net mit dem Betreff Termin.

Die Weseke.aktuell liegt aus bei:



...et löpp !





GÄRTNEREI & FLORISTIK BOLEWSKI
 Im Thomas 5 · 46325 Borken-Weseke
 Tel.: 0 28 62 / 13 69 · Fax: 0 28 62 / 33 57
 Filiale im Edeka Frischecenter Wilger
 Boumannstraße 6 · 46325 Borken

*Gärtnerei & Floristik
 in Weseke*

www.bolewski.de



WEINBRENNER & COLLEGEN
 WIRTSCHAFTSPRÜFER · STEUERBERATER · RECHTSANWÄLTE

**DAS GEHEIMNIS DES ERFOLGES
 IST, DEN STANDPUNKT DES
 ANDEREN ZU VERSTEHEN.** Henry Ford

Am Freistuhl 2 Klosterstr. 20-22
 46325 Borken 48703 Stadtlohn
 Tel. 0 28 61 / 93 45 0 Tel. 0 25 63 / 9 05 22 0

www.weinbrenner-collegen.de

Anzeigenpreise

Preisstaffel für Werbeanzeigen der Vereine:

1/1 Seite = 50,00 € zzgl. 19% MwSt. / Anzeige bzw. Vereinsinformation

1/2 Seite = 30,00 € zzgl. 19% MwSt. / Anzeige bzw. Vereinsinformation

Spar-Abos für Vereine:

Abo L – feste Rubrik = 200,00 € inkl. 19% MwSt. / 10 x ganze Seite

Abo S – feste Rubrik = 150,00 € inkl. 19% MwSt. / 10 x halbe Seite

Gewerbliche Anzeigen:

¼ Seite = 36,00 € (WUK-Mitglieder 30,00 €) zzgl. 19% MwSt.

½ Seite = 60,00 € (WUK-Mitglieder 50,00 €) zzgl. 19% MwSt.

1 Seite = 120,00 € (WUK-Mitglieder 100,00 €) zzgl. 19% MwSt.

Visitenkarte für 10 Ausgaben im Einband = 250,00 € zzgl. 19% MwSt.

Private Anzeigen sind kostenlos !

Artikel werden zeitnah auch auf www.weseke.net gepostet und sind später über das Archiv jederzeit verfügbar.

Wir bieten Ihnen ein absolut faires Preis-Leistungsverhältnis!

Probieren Sie´s aus - schicken Sie uns Ihre Anzeige einfach per E-Mail an zeitung@weseke.net !

Ihr WUK (Weseker Unternehmer Kreis e.V.)



SPÄKER
Brot- und Feinbäckerei
Immer lecker. Hand drauf!

2 x Weseke: **NEU** Büningweg 1 · Tel. 0 28 62 · 35 01
Schlückersring 24 · Tel. 0 28 62 · 419 133 0
info@baeckerei-spaeker.de · www.baeckerei-spaeker.de



BÖTGER

GEWERBESCHAUTEILNEHMER

Bötger GmbH | Benningsweg 24 | 46325 Borken-Weseke | T. +49 2862 9103 0 | www.boerger.de



Hof Bötger

Kartoffeln
Eier
Geflügel
Obst & Gemüse
...direkt vom Erzeuger

Hof Bötger
Börgerweg 4
46325 Borken-Weseke
Tel.: 0 28 62 / 4 22 42
Fax: 0 28 62 / 4 22 43
HMBoerger@t-online.de
www.hofboerger.de



Kopf bis Fuß in Balance

Bernd Klöcker
PHYSIOTHERAPIE

+49 (0)2862 - 415 46 80
Stegge 5a, 46325 Weseke
zugelassen für alle Kassen



Renovierung und Modernisierung
mit höchster Qualität!

www.ehning.de

- GaLaBau
- Hochbau
- Tiefbau
- Innenausbau
- Bauelemente
- Fachmarkt

EHNING
Markenbaustoffe

Hoher Weg 40 in Borken-Weseke • Tel. 02862 4178-0



Vofkamp
GmbH
GETRÄNKE FACHMARKT
...eine Spar persönlicher

Ballbahn 2 • 46325 Borken
Tel.: 02862.42155 • Fax: 02862.42154



*Herzlich willkommen
im Gasthof Enning*

Hauptstr. 26 · 46325 Borken-Weseke · Tel. 0 28 62 / 12 03 · www.gasthof-enning.de
Öffnungszeiten: Täglich ab 15.00 Uhr · So. ab 10.00 Uhr · Dienstags Ruhetag



**VR-Bank
Westmünsterland eG**

GUT HÖREN BORKEN
Hörsysteme
... weil wir es können!

GUT HÖREN Borken GmbH
Markt 11 • 46325 Borken
Tel. 02861 - 958 90 01
Fax 02861 - 958 89 70

E-Mail borken@guthoeren.net
Internet www.guthoeren.net

- Systeme und Beratung
- Training bei Tinnitus
- Schutz und Prävention
- Service vor Ort

durchgehend aktiv ...

GRENZ APOTHEKE OEDING

Unsere Öffnungszeiten:
Mo.-Fr.: von 7.00 - 19.30 Uhr
Sa.: von 8.00 - 13.00 Uhr
www.grenzapotheke.de

Dr. Heinrich Bäßmann
Mühlenstr. 2 - 46354 Südlohn
Tel: 02862-6500 - Fax: 5110
SÜDLOHN - OEDING

... für Ihre Gesundheit