

Weseke.aktuell

Ausgabe 31 / Juni 2018

www.weseke.net

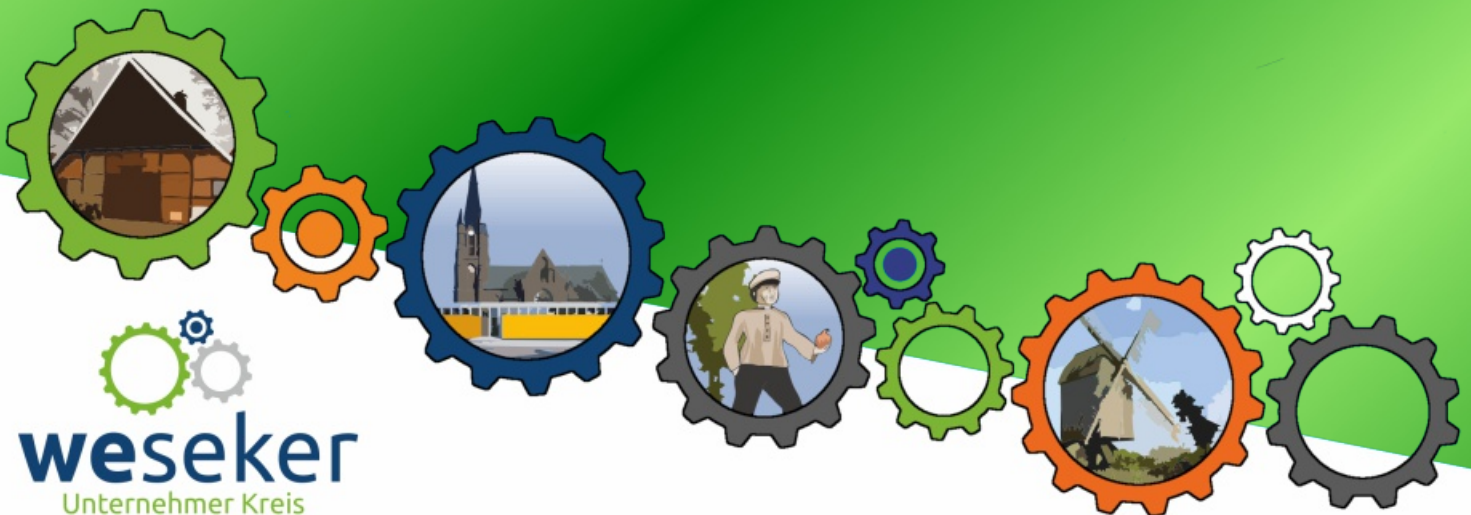

weseker
Unternehmer Kreis

Optik
AMARKT

Ith. Andreas Callegari
- Augenoptikermeister / Optometrist HMK -
Markt 17, 46325 Borken, Tel. 0286184646, www.optikmarkt.com

Unser Service für Ihre Augen:

- Sehberatung / Sehbedarfsanalyse
- Augenprüfung
- Führerscheintest
- Arbeitsschutzbrillen
- Computerarbeitsplatzbrillen
- Kontaktlinsenanpassung
- Brillen- & Kontaktlinsenabo
- Vergrößern der Sehhilfen
- eigene Meisterwerkstatt
- Computerunterstützte Brillen- und Glasberatung



ELSKAMP
RAUMGESTALTUNG

Dagmar Elskamp
Raumgestaltung • Geschäftsführung
Elskamp Raumgestaltung
Hauptstraße 28
46325 Borken-Weseke
Tel. 02862 416-611 • Fax -545
www.elskamp-raumgestaltung.de
mail@elskamp-raumgestaltung.de



Containerdienst/Müllabfuhr

BROKAMP

☎ +49 (0) 2862 - 2122
✉ brokamp-weseke@t-online.de

Doods
BAUELEMENTE

46325 Borken-Weseke
Tel. 02862 - 1827
Mobil 0170 - 2886207

Montage und Verkauf

| | |
|---------------------|--------------------------------|
| ☉ Garagentore | Fenster & Türen aus |
| ☉ Rollläden | ☉ Holz |
| ☉ Markisen | ☉ Kunststoff |
| ☉ Reparatur-Service | ☉ Aluminium |

Up de Haar 8 - 46325 Borken-Weseke
www.pension-leitingshof.de
buening@pension-leitingshof.de

Direkt ums Eck ein schöner Fleck
Unterkunft für Freizeitgruppen
bis 30 Personen



☎ 02862 / 2620

Pension Leitingshof



Bernard & Benno Beering
Maler- und Lackierermeister

Hauptstraße 2-4
46325 Borken-Weseke

Telefon: 0 28 62 / 27 32
Telefax: 0 28 62 / 21 99

info@wohndecor-beering.de
www.wohndecor-beering.de

Malerteam
BEERING

Blumen
Schwitte

Leetstege 24
46325 Borken-Weseke
Telefon (0 28 62) 28 21

 Find us on
Facebook

Mo.-Fr. 15.00 - 18.30 Uhr · Sa. 9.00 - 13.00 Uhr

Elektro
Radke

EIB-Gebäudetechnik • Hausgeräte • Haushaltswaren
Lichttechnik • Elektro-Anlagen • EDV-Anlagen

Installation:
Schlückerkring 16, 46325 Borken-Weseke
Telefon 0 28 62 - 4 21 80
Telefax 0 28 62 - 4 21 78

Fachhandel:
Brinkstraße 24, 46325 Borken
Telefon 0 28 61 - 21 54

Mail: elektro.radke@t-online.de
www.top-beratung-und-kompetenz.de

In guten Händen. LVM

Ihre LVM-Versicherungsagentur
Niehaus

| | |
|----------------------------------------------------------------------------------------------------------------------|---------------------------------------------------------------------------------------------------------------------|
| Kirchstraße 5 46354 Südlohn Tel. (02862) 75 68 info@niehaus.lvm.de | Mühlenstraße 4 46354 Südlohn Tel. (02862) 56 18 www.niehaus.lvm.de |
|----------------------------------------------------------------------------------------------------------------------|---------------------------------------------------------------------------------------------------------------------|

LVM
VERSICHERUNG

Martin
Wansing

Zimmerei
Tischlerei

Weidenweg 48
46325 Borken
Betrieb . Görings Esch 19
www.zimmerei-tischlerei-wansing.de

Tel. : 02862 3882
mobil : 0179 9069604
Fax : 02862 416254

Inhaltsverzeichnis

| | |
|------------------------------------------|----|
| Allgemeines | |
| Impressum | 3 |
| Inhaltsverzeichnis | 3 |
| Veranstaltungskalender selbst ausdrucken | 28 |
| Anzeigenpreise | 29 |
| Auslagestellen / Termine | 30 |

| | |
|---------------------------------------------------|---|
| Weseker Nachrichten | |
| Lesenacht „Spürnase gesucht“ | 4 |
| kfd Weseke beim Katholikentag in Münster | 5 |
| Weltgebetstag der Frauen | 6 |
| Erfolgreiche Staudenbörse auf dem Hof Vogd-Heller | 7 |
| Salat- und Bowleabend | 7 |

| | |
|----------------------|----|
| Einrichtungen | |
| Familienzentrum | 13 |
| MSM-Realschule | 14 |
| Stadt Borken | 15 |

| | |
|----------------------------------------|--------|
| Vereine | |
| WUK: Impressionen von der Gewerbeschau | 8 - 11 |
| Adler Weseke: Platz für Zukunft | 20 |
| Landfrauen: Töpfern bei Sandra Orb | 21 |
| kfd: Termine | 22 |
| Kolping: Erste Hilfe - 50 plus | 23 |

| | |
|-----------------------------|----|
| Rätsel & Cartoon | |
| Cartoon | 23 |
| Rätsellösungen | 23 |
| Kreuzworträtsel | 25 |
| Sudoku | 25 |

| | |
|----------------------------|----|
| Kirche | |
| Caritas Sommersammlung | 26 |
| Gottesdienste St. Ludgerus | 27 |
| ev. Gottesdienste | 29 |

Impressum

Herausgeber: Weseker Unternehmer Kreis e.V., Hauptstr. 5, 46325 Borken-Weseke, Telefon: 02862/1241, Website: www.weseke.net | **Inhalte & Fotos:** Alle Texte und Fotos werden uns von den jeweiligen Privatpersonen, Vereinen, Institutionen und Unternehmen zur Veröffentlichung bereitgestellt.

Titelbild: www.pixabay.com | **Gestaltung:** Rolf Dierig | **Druck:** www.wir-machen-druck.de |

Ansprechpartner: Rolf Dierig, zeitung@weseke.net

Der nächste Redaktionsschluss ist der 13. Juni 2018 !

Lesenacht „Spürnasen gesucht“



Foto: Die frischgebackenen Detektive der Klassen 4a und 4b nebst den beiden Vorleserinnen des Weseker Bücherei-Teams (hinten links)

Unter dem diesmaligen Motto „Spürnasen gesucht“ wurden im Zusammenspiel des Fördervereins der Roncalli-Grundschule und dem Team der Weseker Bücherei rund 30 neue Detektive in der Lesenacht ausgebildet. Die Detektivanwärter, die in die 4ten Klassen der Roncalli-Grundschule gehen, wurden zum einen in die schlaun Ermittlungstricks und Tipps der Drei ??? eingeweiht, in dem sie den spannenden Geschichten rund um Justus, Peter und Bob lauschten. Zum anderen mussten sie selbst knifflige Rätsel lösen um den Schatz zu finden.

Als alle Kinder erfolgreich die Schatztruhen geöffnet hatten, hieß es „Prüfung bestanden“ und alle jungen Entdecker wurden mit einem Detektiv-Ausweis belohnt. Auch für das leibliche Wohl war wieder bestens gesorgt.

Wir danken dem Weseker Bücherei-Team für das ausgezeichnete Zusammenspiel und freuen uns auf weitere gemeinsame Projekte!

Text & Foto:
Förderverein Roncalli-Grundschule

Wissen was in Weseke
passiert ?

weseke.net
Alle lokalen Infos & Termine



kfd Weseke beim Katholikentag in Münster

Eine kleine Gruppe von vier Frauen hat am Freitag, 11. Mai den Katholikentag 2018 in Münster besucht. Bereits um 7.30 Uhr ging es mit dem Sprinterbus ab Ramsdorf nach Münster. Der erste Gang führte die Gruppe in den Dom, um eine Kerze zu entzünden. Dann ging es zur Überwasserkirche, in der zurzeit die Ausstellung von Udo Lindenberg „Udos 10 Gebote“ besichtigt werden kann. Diese hat den Frauen gut gefallen. Auch der Besuch einer Eucharistiefeier durfte nicht fehlen. Unter dem Motto: „Herzlich-Willkommen-Einladung zum Frieden“ wurde ein Gottesdienst gefeiert. Auf der Kirchenmeile haben die Frauen sich die vielen kleinen Ausstellungen/Veranstaltungen angesehen, bevor es dann zur musikalischen Friedensweltreise mit dem kfd-Projektchor ging. Ein weiteres Erlebnis war der Besuch des Erzählzettes

TheoMobil, wo es tolle Geschichten für den anderen Gottesdienst für Jung und Alt mit Thomas und Markus Hoffmeister zu hören gab. Mit vielen guten Eindrücken wurde dann die Heimreise angetreten.

Text & Fotos: kfd Weseke



Weltgebetstag der Frauen

Der Weltgebetstag wird jährlich am ersten Freitag im März in über 120 Ländern, durch verschiedene Zeitzonen rund um die Erde, insgesamt 24 Stunden lang gefeiert. Die Frauen aus Surinam, dem kleinsten südamerikanischen Land, rückten in dem von ihnen vorbereiteten Gottesdienst die Bewahrung der Schöpfung in den Mittelpunkt. Rund 60 Weseker Frauen und ein männlicher Besucher, feierten somit am Freitag, den 2. März in der evangelischen Matthäuskirche den Weltgebetstag zum Thema: "Gottes Schöpfung ist sehr gut!". Beim Hören der ausgearbeiteten Texte sah man viele nachdenkliche Gesichter, wohingegen die ausgewählten Lieder alle Mitfeiernden in diesem Jahr besonders zum Mitsingen und Mitklatschen animierten. Mit den im Gottesdienst kollektierten Geldern werden jährlich mehr als 100 Partnerorganisationen unterstützt, die sich für Frauen und Mädchen stark machen. Eines der aktuellen Projekte ist ein Jugendtraining in Paramaribo (Surinam), das Mädchen besser vor Missbrauch und (sexueller) Ausbeutung schützen soll. Ein weiteres Projekt zur Anpassung an den Klimawandel auf den Philippinen soll helfen, den Teufelskreis aus Armut, Rechtlosigkeit und Gewalt zu durchbrechen.



Für die Unterstützung der Aktion "Stifte machen Mädchen stark" waren die Gottesdienstbesucherinnen im Vorfeld ge-

beten worden ihre unbrauchbar gewordenen Stifte zu sammeln und am 2. März mitzubringen.



Für 450 gesammelte Stifte kann ein syrisches Mädchen mit Schulmaterial ausgestattet werden. Viele Frauen sind dem Aufruf nachgekommen und so konnte eine gut gefüllte Kiste an das kfd-Team übergeben werden. Wer noch weitersammeln möchte, kann ausrangierte Stifte bis Anfang Mai in der Bücherei abgeben.

Um die ökumenische Feier des WGT zu gestalten, konnten in den letzten Jahren erfreulicherweise einige junge Frauen ge-

wonnen werden.

Aktuell gehören zum Vorbereitungsteam: Monika Abbing, Waltraud Berns, Monika Bucker, Otti Haas (sie übernimmt in jedem Jahr die tolle, landestypisch ausgestaltete Dekoration) Sandra Hartog, Christine Lacsina-Kluttig, Gundi Milch, Ulla Schmaloer, Ulla Sievers, Rita Terbuyken und Konni Tegelkamp (sie unterstützt seit vielen Jahren den Gottesdienst musikalisch am Keyboard). Alle freuen sich bereits auf das nächste Jahr, wenn ihnen die Vorbereitung des Gottesdienstes das Leben der Frauen in Slowenien näherbringt.

Autor: Rita Terbuyken (kfd)

Anmerkung der Redaktion:
Dieser Bericht wurde aufgrund eines technischen Problems in der Mai-Ausgabe leider nicht korrekt abgedruckt. Wir bitten diesen Fehler zu entschuldigen !

Erfolgreiche Staudenbörse auf dem Hof Vogd-Heller

Am 28. April fand unsere dies-jährige Staudenbörse statt. Freitagssachmittags wurden schon zahlreiche Pflanzen aus vielen Gärten angeliefert. Die nicht getopften Planzen wurden von uns in passende Töpfe mit frischer Blumenerde gepflanzt. Danach wurde alles nach Wuchsgröße und Standort sortiert. So manche Rarität war dabei.

Samstags morgens standen die ersten Käufer schon zeitig vor der Tür und warteten auf Einlass. In bereit gestellten Kartons konnte jeder sich sein Sortiment zusammenstellen. Bei Fragen konnte man sich an unsere sachkundige Helferinnen wenden. Außerdem hatten wir sehr schöne Gartenbücher zum Nachschlagen bereit liegen.



Da Witterungsbedingt in vielen Gärten einiges kaputt gegangen war, konnten wir alles an den Mann beziehungsweise an die Frau bringen.

Unsere Staudenbörse war auch in diesem Jahr wieder eine erfolgreiche Aktion. Danke an alle

Spender und Helfer!

Text & Foto: Landfrauen Weseke

kfd - Salat- und Bowle-Abend

Einen gemütlichen Abend verbrachten 27 Frauen am Donnerstag, 26. April im Pfarrheim. Zum dritten Mal hatte das kfd-Team zu einem Salat- und Bowle-Abend eingeladen. Es konnten verschiedenste Salate, Brote und Bowle-Getränke verkostet werden. Überrascht waren die Frauen an diesem Abend, wie lecker doch ein Rote-Bete-Salat sein kann. Einige der anwesenden Frauen erklärten sich im Anschluss bereit, ihren Lieblingssalat beim nächsten Mal zu präsentieren. Somit ist der Salat- und Bowle-Abend 2019 schon für die Programmplanung vorgemerkt.

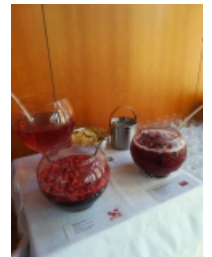

Hier das Rezept:

Rote-Bete-Salat (für 4 Personen)

2 Gläser Rote-Bete und
2 Boskop-Äpfel
2 kleine Zwiebeln
2 Becher creme fraiche
etwas Mayonnaise und
etwas Rote-Bete-Saft

abtropfen lassen (Saft auffangen)
klein schneiden
in kleine Spalten schneiden
in halbe Ringe schneiden
mit
verrühren und unterziehen

Text & Foto: kfd Weseke

Guten Appetit!

weseker

Gewerbeschau 2018



22. April 2018

Ein voller Erfolg!



Wie gut, dass die Firmeninhaber sich bereits am Samstag, dem 21. Juni gegenseitig ihre Firmen präsentieren konnten. Am Sonntag war es nicht möglich, das eigene Gelände zu verlassen.

Tausende Besucher konnten sich bei bestem Wetter darüber ein Bild machen, was Weseke zu bieten hat. Sie strömten aus allen Richtungen und schafften es teilweise sogar, das ganze Angebot zu besuchen.

Nahezu alle Weseker Firmen haben sich herausgeputzt und stellten sich ganz unterschiedlich vor. Mal standen die Produkte im Vordergrund, mal das Gespräch mit den Besuchern und oft der Blick hinter die Kulissen. Doch auch das Rahmenprogramm konnte sich sehen lassen. Neben Speisen und Getränken, die reichlich geboten wurden, waren auch Show Acts, Kinderattraktionen sowie der Helikopter die Cross-Bahn ein Anziehungspunkt. Und immer wieder war zu hören, „Ich wusste ja gar nicht, dass die Vielfalt von Weseke so groß ist. Unglaublich!“

Wer fleißig war und bei der Schnitzeljagd mitmachte, konnte dadurch alle Firmen kennen lernen und wurde mit ein wenig Glück mit einem tollen Präsent belohnt.

Die Überreichung der Gewinne fand am Freitag, den 4. Juni statt. Aus 447 ausgefüllten Karten durfte das Orga-Team 12 Gewinner ziehen, die von den Unternehmen gesponserte Gewinne überreicht bekamen.

Die zweite Weseker Gewerbeschau war ein voller Erfolg und lässt auf eine Wiederholung in einigen Jahren hoffen...



Vielen Dank allen an der Gewerbeschau teilgenommenen Betrieben und Besuchern!



Tablet von Fa. TEKA - Ines Brüninghoff, Weseke
2x Schalke Tickets von der VR Bank - Dieter Wessling, Weseke
DeWalt Akkuschauber von Ehning - Karl Sievers, Weseke
Set Metalltische von Fa. Holtschlag - Ramon Cluse, Gescher
Handtuchset 1 von Fa. Benning + 10€ Gutschein Pizzeria - Mike Eming, Weseke
Handtuchset 2 von Fa. Benning + 10€ Gutschein Pizzeria - Jost Gehling, Weseke
Handtuchset 3 von Fa. Benning + 10€ Gutschein Pizzeria - Luca Hölter, Borkenwirthe
Edelstahl-Schale von der Stadt Borken - Heinz Telege, Weseke
Edelstahl-Schale von Fa. Terbahl - Tanja Holthoff, Stadtlohn
Handtasche von M. Jägering - Meike Heselhaus, Weseke
prowin - Wellness-Set von Frau Stürken - Änne Beuting, Vreden
Gutschein Frühstück für 2 von Landhaus Lindenbusch - Angelika Böckenhoff, 46499 Hamminkeln

Südlohner WM-Arena

• Stammtischabend zum Eröffnungsspiel •

Freitag 15. Juni ab 19 Uhr | Portugal gegen Spanien

Zu jeder Stehplatzreservierung erhält die Gruppe
das erste 10l-Fass Bier oder 15 Cocktails zum Angebotspreis von **50,- €**

Tischreservierung unter info@hotel-nagel.de

Alle Deutschland-Spiele
sowie alle Spiele ab dem 1/8-Finale werden live übertragen.

Fahrplan-Bustransfer

Linie 1 | Ramsdorf - Weseke - Südlohn Fahrpreis je Fahrt: 2,00 EURO
Rückfahrt: 30 + 60 Minuten nach Spielende

| SPIELTAG | PAARUNG, SPIELBEGINN | RAMSDORF Alte Molkerei | WESEKE Elektro Radke |
|----------|-------------------------------------------|------------------------|----------------------|
| 15.06.18 | Portugal : Spanien, 20.00 Uhr | 18:15 | 18:30 |
| 17.06.18 | Deutschland : Mexiko, 17.00 Uhr | 15:15 | 15:30 |
| 23.06.18 | Deutschland : Schweden, 20.00 Uhr | 18:15 | 18:30 |
| 27.06.18 | Südkorea : Deutschland , 16.00 Uhr | 14:15 | 14:30 |
| 30.06.18 | 2× Achtelfinale, ab 16.00 Uhr | 14:15 | 14:30 |
| 01.07.18 | 2× Achtelfinale, ab 16.00 Uhr | 14:15 | 14:30 |
| 02.07.18 | 2× Achtelfinale, ab 16.00 Uhr | 14:15 | 14:30 |
| 03.07.18 | 2× Achtelfinale, ab 16.00 Uhr | 14:15 | 14:30 |
| 06.07.18 | 2× Viertelfinale, ab 16.00 Uhr | 18:15 | 18:30 |
| 07.07.18 | 2× Viertelfinale, ab 16.00 Uhr | 14:15 | 14:30 |
| 10.07.18 | Halbfinale, 20.00 Uhr | 18:15 | 18:30 |
| 11.07.18 | Halbfinale, 20.00 Uhr | 18:15 | 18:30 |
| 14.07.18 | Spiel um Platz 3, 16.00 Uhr | 14:15 | 14:30 |
| 15.07.18 | Finale , 17.00 Uhr | 15:15 | 15:30 |

Fantaxi von Terhörne fährt ab der Haltestelle Schlückersring.

*WIR SEHEN UNS
ZUM PUBLIC VIEWING...
EINTRITT FREI*

auf dem Parkplatz gegenüber von HÖLLAD



*Haus
Terhörne*

**Anmeldung für die Eltern-Kind-Gruppen am Donnerstag,
den 07. Juni 2018, von 8.30 -11.00 Uhr im St. Marien
Kindergarten, Darperkamp 5**



Eltern-Kind-Gruppen

In den Kursen für Eltern und Kinder können die Kinder mit allen Sinnen die Welt entdecken. Es wird altersgerecht gesungen, gespielt und vieles mehr, was Kindern und Erwachsenen Spaß macht. Die Kinder gewinnen neue Eindrücke und knüpfen erste Kontakte zu anderen Kindern. Die Eltern finden in der Spielgruppe einen Ort, an dem sie auch Kontakte knüpfen und sich im Gespräch austauschen können. Die fachliche Begleitung durch die Kursleitung bietet Informationen zu den Themen Familie und Erziehung.

Eltern-Kind-Gruppe für Kinder von 6 – 10 Monaten

Beginn: **Die. 18.09.2018**, 9.00-10.30 Uhr, 9 mal
Ort: Pfarrheim St. Ludgerus
Borkenwirtherstr. 4, Weseke
Leitung: Anke Pernak
Gebühr: 36,50 €
Termine: 18.09., 25.09., 09.10., 16.10., 13.11., 20.11., 04.12., 11.12., und 18.12.

Eltern-Kind-Gruppe für Kinder von 11 -15 Monaten

Beginn: **Do. 20.09.2018**, 9.00-10.30 Uhr, 9 mal
Ort: Pfarrheim St. Ludgerus
Borkenwirtherstr. 4, Weseke
Leitung: Anke Pernak
Gebühr: 36,50 €
Termine: 20.09., 27.09., 11.10., 18.10., 15.11., 22.11., 06.12., 13.12. und 20.12.

Die Kursgebühr von 36,50 € muß bei der Anmeldung bezahlt werden.

Sie haben die Möglichkeit sich bei Frau Pernak Tel. 02862 – 414037 telefonisch anzumelden. Sie werden dann auf die Warteliste gesetzt und erst am Anmeldetag, den 07.06.2018, wenn Sie die Kursgebühr bezahlt haben, erhalten Sie verbindlich den Platz in der Eltern-Kind-Gruppe.

Herzlich Willkommen auf der Welt!

Babymassage als „Elternstart NRW“ in der Wichtelkiste!

Beginn: **Fr. 31.08.2018**, 9.00 – 10.30 Uhr, 5mal
Ort: Pfarrheim St. Ludgerus, Borkenwirthe Str.4, Weseke
Leitung: Frau Roberta Helf-Albersmann, Heilpraktikerin, Dipl. Sozialpädagogin
Kosten: **bei 6 TN kostenfrei**, bei weniger TN: 50,00 € (dann können Elterngutscheine der Stadt Borken eingelöst werden!)

Termine: Fr.31.08., 07.09., 14.09., 28.09., + 12.10.2018

Alter der Babys: ab der 4. Lebenswoche, bzw. sobald der Bauchnabel abgeheilt ist, bis 4 Monate
Inhalt: HeilEnergie fürs Baby, Sichere Bindung von Anfang an – SiBA,
Fußreflexzonenmassage für div. Beschwerden, sanfte Schmetterlingsmassage,
Schwedisch- Indische- Babymassage, Austausch und Gespräche, aktuelle Themen

Bitte mitbringen: Babydecke, wasserdichte Unterlage, einige Spucktücher, leichte Kleidung für die TN

Anmeldung ab sofort und weitere Information bei Frau Helf-Albersmann

T. 02861 8914419, Mobil 0177 2104660, E-Mail: praxis-lichtbogen-helf@unitybox.de

Katholische Kindertageseinrichtungen

| | | | | |
|------------|--------------------|--------------|----------------|------------------------------------------------------------------------------------------------------|
| St. Marien | Darperkamp 5 | 46325 Borken | Tel.02862/1485 | kita.stmarien-weseke@bistum-muenster.de |
| Roncalli | Prälat-Höing-Str.2 | 46325 Borken | Tel.02862/3431 | kita.roncalli-weseke@bistum-muenster.de |

Besichtigung der Firma Brüninghoff GmbH in Heiden



„Anpiff“ bei der Firma Brüninghoff GmbH in Heiden. Am Montag, dem 23. April 2018 stand eine ganz besondere Art der Betriebsbesichtigung für die Berufe-AG auf dem Programm. In Heiden bei der Firma Brüninghoff GmbH wurden die verschiedenen Ausbildungsberufe vorgestellt und die Schülerinnen und Schüler konnten alle Fragen rund um die Ausbildung stellen. Vom Betonbauer, Kaufmann für Büromanagement oder Elektroniker über Fachinformatiker und Bauzeichner bis hin zum Bachelor of Engineering bietet das Unternehmen insgesamt elf verschiedene Ausbildungsberufe an, zu denen die SuS die verschiedensten Fragen hatten. Anschließend folgte eine gut 90 minütige Rundführung durch das Unternehmen, bei dem die SuS die Arbeitsabläufe aus nächster Nähe betrachten konnten. Nachdem alle Fragen zu den Ausbildungsmöglichkeiten geklärt werden konnten, stellte Sören Storcks, als Zimmerer bei der Firma Brüninghoff angestellt, den „Beruf“ des Bundesligaschiedsrichters vor. Seit Beginn der Saison 2017/18 darf Storcks im Oberhaus der Fußballbundesliga pfeifen und die lebhafteste und authentischste Vorstellung stellte natürlich ein absolutes Highlight dar. SuS der MSM, die nicht an der AG beteiligt sind, kamen extra für den Vortrag nach Heiden und wollten aus erster Hand etwas über das Schiedsrichterwesen erfahren. Storcks schilderte seinen persönlichen Werdegang und informierte anschließend über den genauen Ablauf eines Bundesligawochenendes. Viele Fragen gab es natürlich zum Videobeweis, beeindruckt waren die SuS auch vom Zeitaufwand und dem Trainingsplan Storcks. „Es bedarf schon einer gewissen körperlichen Fitness, um bei einem Bundesligaspiel immer auf der Höhe zu sein“, begründete Storcks sein Trainingspensum und fügt hinzu, dass er schneller als die Profis sprinten muss. Nebenbei plauderte Storcks aus dem Nähkästchen und berichtete von Privilegien wie einem Treffen mit Mike Tyson vor dem letzten Bundesligaspiel in Stuttgart. Nach fast vier Stunden endete eine besondere Form der Berufsinformation und auch wenn die Chancen auf eine Ausbildung im Unternehmen Brüninghoff GmbH vermutlich größer sein wird als eine Schiedsrichterkarriere, so werden die SuS zukünftig bei den Spielen der Bundesliga wohl ein extra Augenmerk auf die Schiedsrichteransetzungen legen und Partien mit der Beteiligung Storcks wohl noch interessierter verfolgen.

Text und Fotos: MSM-Realschule Weseke

Weitere Infos gibt's im Internet auf www.merian.borken.de !

Stadt Borken

„Mein Freund der Baum“

Führung mit Natur- und Landschaftsführerin Doris Gausling am 10. Juni 2018
durch den Borkener Stadtpark



Anlässlich des Tags der Gärten und Parks in Westfalen Lippe bietet die Tourist-Info Borken gemeinsam mit Natur- und Landschaftsführerin Doris Gausling eine Führung unter dem Motto "Mein Freund, der Baum" durch den Borkener Stadtpark an.

Auf einem etwa zweistündigen Spaziergang lernen die Teilnehmer die Geschichte des Borkener Stadtparks kennen und erfahren Interessantes über seinen vielfältigen und zum Teil alten Baumbestand. Neben naturkundlichen Aspekten wird die Verbindung von Baum und Mensch immer wieder Thema sein. Seit Jahrtausenden unterliegen Bäume der Nutzung durch den Menschen, in der Mythologie vieler Völker nimmt der Baum einen wichtigen Platz ein, verschiedene Bräuche werden noch heute gelebt und viele Lyriker haben über Bäume gesprochen.

Die Teilnehmer treffen sich am Sonntag, den 10. Juni 2018, um 14:00 Uhr an der Brücke am Wedemhoveturm (Am Sengelgraben, 46325 Borken). Eine vorherige Anmeldung bei der Tourist-Info Borken ist aufgrund der begrenzten Teilnehmerzahl erforderlich. Die Teilnahmegebühr beträgt 5,- Euro und muss vorab bei der Tourist-Info Borken bezahlt werden.

Hintergrund – Tag der Gärten und Parks in Westfalen-Lippe:

Der Tag der Gärten und Parks in Westfalen-Lippe findet seit 2012 jedes Jahr am zweiten Juniwochenende statt. An diesen beiden Tagen öffnen private Gärten und öffentlich zugängliche Parks ihre Pforten und laden zum Besuch ein

Unter dem Motto "Gartenraum - Sommertraum" öffnen am siebten Tag der Gärten und Parks in Westfalen-Lippe am 9. und 10. Juni 2018 wieder zahlreiche grüne Oasen. Hochherrschaftliche Anlagen ebenso wie gepflegte Kurparks oder private Kleinode sind dabei.

Weitere Informationen: www.gaerten-in-westfalen.de

Internet: <http://www.borken.de/>

Facebook: <http://www.facebook.com/BorkenStadtverwaltung>



Der HaSta

informiert:



BÖCKER
... jetzt kriegen Sie was auf's Dach.
jetzt kriegen Sie was auf's Dach.

© 02862 414170



Ihre Experten für
Garten & Landschaft

Buga

© 02862 3637



Büning
Erdbewegung und Abbruch

www.buening-erdbau.de

Kühn

© 02862 414178

elektro NIEHOFF



www.elektro-niehoff.de



BROKAMP
www.aktivenrichtung-brokamp.de



Antonius KNUF
... schmecken Sie den Unterschied!

www.fleischerei-knuf.de



TISCHLEREI
O. Kemper GmbH
www.treppenbau-kemper.de

Niehaus ■■■■
WIR BAUEN QUALITÄT

www.niehaus-borken.de

Altes Gasthaus



Niehoff
Hotel • Restaurant
www.gasthof-niehoff.de

Der Fair-Preis-Optiker

eye feel

...by Gregor Dieker

Optik - Uhren - Schmuck



Uhrmachermeister Augenoptikermeister
Optik Uhren Schmuck
Gregor Dieker

www.gregor-dieker.de

Renovierung alter Fliesen durch Vinylbeläge

Besuchen Sie unsere Ausstellung mit
über 100 verschiedenen Bodenbelägen
an der Bahnhofstr. 15 in Südlohn!



O. Kemper GmbH

TISCHLERMEISTER

www.tischlerei-kemper.de

Borkener Str. 5 - 46354 Südlohn - Tel.: 0 28 62 / 700 098



sparkasse-westmuensterland.de

Wenn man einen Finanzpartner hat, der von Anfang bis Eigentum an alles denkt.



TESING'S Gasthaus
...Freude am Genuss
Eventlocation

Unsere Frühlings- und Sommeraktion im Biergarten!
Jeden Freitag ab 18.00 Uhr
Gepflegte Getränke & kleine Gerichte

Unsere Kontaktinformationen:
Tesing's Gasthaus
Hauptstraße 1
46325 Borken - Weseke
Telefon: 02862 1385
E-Mail: teho@tesing.de
www.tesing.de

eventlocation regional Freude
Genuss kulturreich ehrlich feiern
gemütlich Eventlocation



Alles was die Seele berührt

Coach statt Couch

Einzelsitzungen:

Familienstellen als Einzelsitzung
lösungsorientierte Heilarbeit
REIKI, geistiges Heilen
psychologische Lebensberatung
energ. Wirbelsäulenaufrichtung

**Ausbildungen, Seminare,
Workshops**

Termine nach Vereinbarung
+49 (0)173 720 8327

anmeldung@heilerpraxis-doericht.de
Ralph Dörich
Hauptstraße 24, 46325 Weseke

Immer da, immer nah.

PROVINZIAL
Die Versicherung der Sparkassen

Schaffen Sie sich ein
sicheres Einkommen
bei Berufsunfähigkeit

Ihre Provinzial Geschäftsstelle

Ludger Kohlruss e. K.
Hauptstraße 6
46325 Borken-Weseke
Tel. 02862/41261
Fax 02862/41058
kohlru@provinzial.de



Schmid GmbH
Vertäfelung

Lager- und Werksverkauf

mit und von  **ter Hürne**
einzigartig wie das Leben

Qualität zum günstigen Preis:

- Fertigparkett
- Korkböden
- Lamine
- Vinylböden
- Avatara-Böden
- Leisten + Zubehör
- Vertäfelung

Ihr Partner:

Schmid Vertäfelung GmbH

Linward 12 · 46325 Weseke · Tel: 02862 / 41041 · Fax: 02862 / 1798

www.parkett-laminat.com · info@parkett-laminat.com



BHD
Sozialstation

...bewegtes Leben

Ihre Vorteile

WAS FÜR UNS SPRICHT:

Familiäre Atmosphäre

Dank herzlicher, guter Gemeinschaft!

Abwechslungsreicher Tagesablauf

Wir gestalten den Tag nach Ihren Bedürfnissen und Wünschen!

Hol- & Bringdienst

Flexible Besuchszeiten

Sie entscheiden, wie oft und wann Sie bei uns den Tag verbringen wollen!

Leckere Mahlzeiten

Täglich frisch für Sie zubereitet.

Unser Personal

Qualifiziert und liebevoll sind nur zwei Aspekte, die unser wunderbares Team auszeichnen!

Kostenübernahme durch Pflegekassen

Wir beraten Sie hierzu gerne ausführlich!



Kontakt

WIR FREUEN UNS, SIE KENNEN ZU LERNEN!

Ein persönliches Gespräch ist für uns immer noch das Wichtigste. Egal ob offene Fragen zu unserem Angebot oder ein Besuch in unserer Einrichtung – wir freuen uns, Sie kennen zu lernen!

Unser BHD Tagespflege-Team heißt Sie herzlich willkommen!

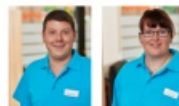

Ihre Ansprechpartner:

BHD Tagespflege
Hauptstraße 6-8
46325 Borken-Weseke
Tel. 02862 - 428 011 0

Raphael Haselhoff
Tel. 02862 - 428 011 0
r.haselhoff@BHDborken.de
www.BHDsozialstation.de

Öffnungszeiten: Montag bis Freitag 8.30 - 16.30 Uhr

Die BHD Tagespflege Weseke ist eine Einrichtung der BHD Sozialstation Borken-Bocholt gGmbH.

6 GRÜNDE, warum die BHD Tagespflege für Sie das Richtige ist:

1. Sie erleben den Tag in Gemeinschaft
2. Sie lernen neue Menschen kennen
3. Sie haben einen festen Tagesablauf
4. Der Erhalt Ihrer Selbstständigkeit wird gefördert
5. Körperliche und geistige Fähigkeiten werden aktiviert
6. Sie ermöglichen Ihren pflegenden Angehörigen einen freien Tag

GUT ZU WISSEN

1. Was ist mit den Kosten?

Der Besuch einer Tagespflegeeinrichtung wird von den Pflegekassen finanziell unterstützt. Zusätzlich werden Betreuungsleistungen durch den Kostenträger übernommen. Je nach Pflegegrad gibt es verschiedene Möglichkeiten.

2. Welche speziellen Tagesangebote gibt es?

Morgendliche Zeitungsrunde | Singen und Musizieren | Gedächtnistraining | Backen und Zubereiten der Speisen | Spaziergänge | Spiele | Kraft- und Balance-training | Sitzgymnastik | Malen und Gestalten | Gesprächsrunden und vieles mehr. Jeden Montag Gottesdienst im Franziskusstift

3. Wer begleitet mich in der Einrichtung?

Unser Personal besteht aus examinierten Pflegekräften. Sie übernehmen die pflegerische und medizinisch verordnete Versorgung der Gäste im Tagesverlauf. Zusätzlich sorgen speziell ausgebildete Betreuungskräfte für die individuelle Gestaltung des Tages.



Adler-Sportpark



platz für zukunft

Das Sportzentrum für Weseke.

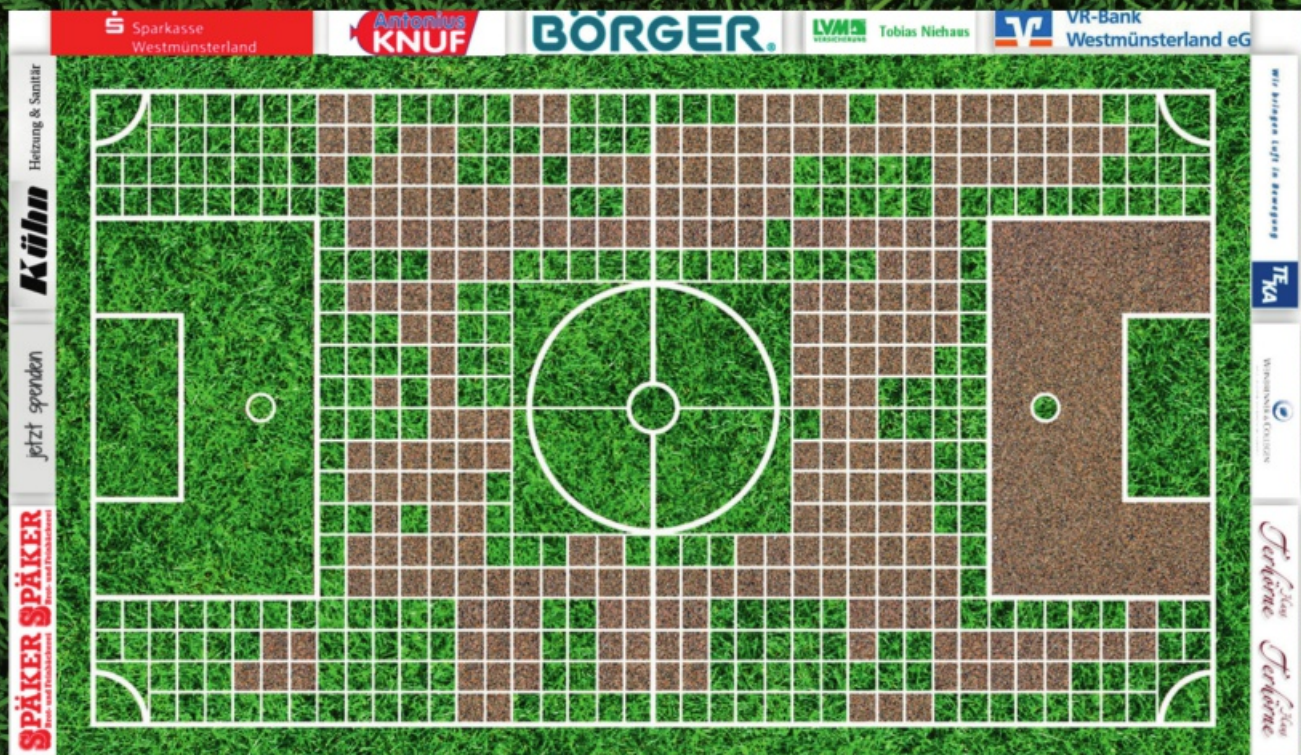

Liebe Wesekerinnen, liebe Weseker,
vielen Dank für die bisherige Unterstützung und tolle Beteiligung an unserem generationsübergreifenden Projekt. Wir kommen unserem Ziel immer näher, sind aber noch nicht auf der Zielgeraden. Bei Rückfragen zum Parzellenverkauf oder zur Unterstützung unserer Laufbahn, können Sie sich jederzeit an uns wenden:
info@adler-weseke.de

platzfürzukunft.de

Jede gekaufte Parzelle wird von unserem Premium-Sponsor Börger mit **30,- Euro** bezuschusst!

BÖRGER.
EXCELLENCE – MADE TO LAST

Töpfern bei Sandra Orb

An drei Abenden haben sich einige Frauen getroffen um schöne Deko für den Garten oder das Haus zu töpfeln.

Am ersten Abend gab es eine kurze Einführung in die Kunst der Töpferrei. Danach bekam jeder seinen Klumpen Ton und das Modelieren konnte beginnen. Wer noch keine Idee hatte, konnte sich in Büchern Anregungen holen. Es wurden Kühe, Schweine, Hähne, Gänsehäuse, Türschilder, Pilze und Schalen gefertigt. Das Aufwendigste Stück war eine tolle Tortenplatte mit Spitzenmaserung. Der dritte Abend bestand aus Pinselei. Jeder musste für seine Rohlinge den passenden Lack und Farbe auftragen. Die Geselligkeit kam auch nicht zu kurz. Dadurch ist die Idee entstanden unsere gefertigten Teile in den Gärten bei einer Radtour anzuschauen. Denn das Endprodukt musste noch erst im Ofen gebrannt werden. Erst nach dem Brand kommt die Farbe richtig zur Geltung.



Unsere nächsten Termine

Am 14. Juni findet die Gartentour der Kreislandfrauen statt. Anmeldungen sind nicht mehr möglich.

Unsere Ganztägige Fahrradtour findet am Donnerstag den 5. Juli statt.

Abfahrt ist um 10.00 Uhr ab Busplatz.

Anmeldungen bei A.Wansing Tel.2114

Neues von der kfd-Weseke:

Zu nachfolgenden Terminen in den Monaten **Juni** und **Juli** lädt die kfd herzlich ein:

Juni:

Eine **Überraschungs-Halbtagestour** findet am **Mittwoch, 06. Juni** statt. Die Abfahrt hierzu ist um 14 Uhr am Pfarrheim. (in Fahrgemeinschaften) Die Teilnehmergebühren betragen 20 € für Mitglieder und 30 € für Nichtmitglieder. Anmeldungen nimmt Frau Walburga Schulze Beiering, Tel.: 02862-92037, bis Freitag, 01. Juni, entgegen.



Zum diesjährigen **Literaturabend** am **Montag, 18. Juni um 19.45 Uhr** wird herzlich eingeladen. In der Bäckerei Späker wird das Büchereiteam, bei Wein und kleinen Häppchen, wieder interessante Lektüre zum Besten geben. Anmeldungen zu diesem Abend nimmt Frau Rita Terbuyken, Tel.: 02862-3690, bis Mittwoch, 13. Juni entgegen. Die Teilnehmergebühren betragen 5 € für Mitglieder und 10 € für Nichtmitglieder.



Die monatliche **Frauenmesse** wird am **Mittwoch, 20. Juni** um 8.30 Uhr in der Pfarrkirche St. Ludgerus gefeiert. Ab 8.15 Uhr wird der Rosenkranz gebetet. Im Anschluss wird zum gemütlichen Beisammensein ins Pfarrheim eingeladen.

Juli:

Die **Friedenssternwallfahrt** der kfd findet am **Mittwoch, 11. Juli** bereits zum 27. Mal statt. Lange Jahre führte der Weg die Frauen aus dem Dekanat Borken nach Heiden in die Pfarrkirche St. Georg. In diesem Jahr jedoch werden die Frauen, die vorwiegend auf den Rädern unterwegs sind, am Pfarrheim **in Weseke** erwartet. Dort wird ihnen, wie üblich, zuerst einmal eine Erfrischung angeboten, bevor in der **Pfarrkirche St. Ludgerus** um **15.30 Uhr** der gemeinsame Gottesdienst beginnt. Ab 15 Uhr wird es eine Einstimmung auf die im Gottesdienst gesungenen Lieder geben.

Die Frauen, die sich für den Besuch der **Freilichtbühne** in Coesfeld angemeldet haben, treffen sich am **Freitag, 13. Juli** um 18.45 Uhr zur Abfahrt am Pfarrheim.

Für die **Fahrt zum Rosenfestival** nach Lottum, am Montag, 13. August, sowie für die **2-Tages-Tour** nach Paderborn, am 22./23. September können sich interessierte Frauen noch bei Frau Walburga Schulze Beiering, Tel.: 02862-92037 anmelden.

Ihr / Euer Team der



Sommermohn

Sommermohn und stille Luft,
Ähren wogen, Beerenduft.
Was kann es Schöneres geben
als langsam reif zu werden.

(© Monika Minder)

Erste Hilfe – 50 plus

Was ist „Erste Hilfe“ und wie geht „Erste Hilfe“?

Diese Fragen waren Thema einer Bildungsveranstaltung, zu der die Kolpingsfamilie Weseke ins Pfarrheim eingeladen hatte.

Franz-Josef Kemper begrüßte die Anwesenden und freute sich über das große Interesse.

Michael Weddeling vom DRK Raesfeld hatte schnell die Teilnehmer von der Sache begeistert. Kurzweilig und interessant rief er viele, auch schon zum Teil vergessene Erste-Hilfe-Maßnahmen in Erinnerung. Angefangen bei der stabilen Seitenlage bis hin zum Einsatz eines Defibrillators wurden viele Übungen durchgeführt. Auch ließ sich „Hugo“, die Übungspuppe des DRK, mehrfach beatmen und ließ viele Herz-Druck-Massagen über sich ergehen. Der Kerninhalt des Abends war, dass im Notfall nichts zu tun, das Schlimmste ist, was passieren kann. Erste Hilfe ist vielschichtig, angefangen beim Absetzen des Notrufs bis hin zu lebensrettenden Maßnahmen. Zum Abschluss des Abends stellte Herr Weddeling noch den Inhalt eines Verbandskastens vor.

Viele Fragen der Teilnehmer und auch das große Interesse an den einzelnen Übungen rundeten eine gelungene Veranstaltung perfekt ab.



Text & Foto: Kolping Weseke



Lösung des Sudokus

| | | | | | | | | |
|---|---|---|---|---|---|---|---|---|
| 9 | 7 | 8 | 3 | 1 | 2 | 4 | 6 | 5 |
| 1 | 4 | 2 | 6 | 7 | 5 | 8 | 9 | 3 |
| 5 | 3 | 6 | 4 | 9 | 8 | 7 | 1 | 2 |
| 4 | 5 | 7 | 2 | 6 | 3 | 9 | 8 | 1 |
| 6 | 1 | 9 | 5 | 8 | 7 | 3 | 2 | 4 |
| 8 | 2 | 3 | 1 | 4 | 9 | 6 | 5 | 7 |
| 7 | 6 | 4 | 9 | 2 | 1 | 5 | 3 | 8 |
| 3 | 8 | 1 | 7 | 5 | 6 | 2 | 4 | 9 |
| 2 | 9 | 5 | 8 | 3 | 4 | 1 | 7 | 6 |

Lösung des Kreuzworträtsels

| | | | | | | | | | | | | | | | | | | | | |
|---|---|---|---|---|---|---|---|---|---|---|---|---|---|---|---|---|---|---|---|---|
| ■ | ■ | S | ■ | M | B | O | ■ | ■ | E | W | ■ | U | | | | | | | | |
| E | T | A | T | O | E | L | F | E | L | D | R | H | E | U | M | A | | | | |
| ■ | E | S | T | E | I | G | ■ | A | S | ■ | O | R | D | E | R | L | | | | |
| ■ | C | H | I | ■ | L | O | N | G | E | ■ | T | E | I | K | L | A | R | | | |
| ■ | H | E | R | R | I | S | C | H | ■ | O | T | T | ■ | R | ■ | A | G | A | | |
| ■ | U | N | E | ■ | T | O | A | S | T | E | R | ■ | A | E | S | E | N | | | |
| ■ | E | ■ | R | U | H | E | ■ | N | ■ | T | R | A | U | T | ■ | U | ■ | G | | |
| F | S | J | ■ | W | ■ | N | B | A | ■ | K | ■ | U | ■ | ■ | I | R | R | E | | |
| ■ | S | A | L | E | P | ■ | O | ■ | B | E | A | M | T | I | N | ■ | A | ■ | | |
| ■ | G | ■ | R | I | L | L | E | ■ | D | ■ | W | ■ | S | I | R | E | ■ | ■ | | |
| A | N | D | I | ■ | O | ■ | Z | ■ | G | I | L | B | E | N | ■ | B | ■ | R | | |
| ■ | U | ■ | N | A | P | P | A | ■ | M | I | E | N | E | ■ | E | W | S | ■ | | |
| ■ | G | R | E | T | C | H | E | N | ■ | F | R | A | G | E | ■ | U | N | R | A | T |
| ■ | M | ■ | R | H | E | T | O | R | ■ | G | E | T | U | E | ■ | E | B | E | ■ | ■ |
| ■ | R | I | C | O | T | T | A | ■ | L | E | E | R | E | ■ | S | Y | R | E | ■ | ■ |

**GARTENTAGE
IM
GARTEN PICKER
AM 09./10. JUNI
VON 11.00 – 18.00 UHR**

TAG DER 9.-10. JUNI 2018

**gärten & parks
IN WESTFALEN-LIPPE**



**Gartenraum
Sommertraum**

MIT FOTOWETTBEWERB

Vormerken: Sommerabend am Freitag den 22. Juni abends ab 18.00 Uhr

Isator © Susanne Schmiech / Pixstrouge

FASZINATION SÜDLICHES AFRIKA



REISESERVICE BEEKMANS

Kommen Sie mit uns auf eine Reise in die afrikanische Welt!



Wir laden Sie herzlich ein zu unserem Informationsabend zum Thema „Reisen durch das Südliche Afrika“ am 11.06.2018 im Gasthaus Enning, Hauptstraße 26 in 46325 Borken-Weseke. Der Beginn ist um 19.00 Uhr. Es erwartet Sie nicht nur die Präsentation der Reisen sondern auch einige südafrikanische Snacks & Getränke während einer Pause.

An diesem Abend wird Sie Herr Markus Sprengler mitnehmen auf die Reise nach **Namibia – Botswana – Simbabwe** – Auf den Spuren von David Livingstone. Nach einer Pause wird Ihnen Herr Sprengler die „**Zauberhafte Kapregion**“ im südlichsten Teil Südafrikas vorstellen. Die Soft-Adventure Reise nach Namibia-Botswana und Simbabwe ist als Gruppenreise für das Frühjahr 2020 geplant, die Soft Adventure Reise nach Südafrika ist für die Zeit des südafrikanischen Frühlings im September 2019 geplant.

Im Anschluss an die Präsentation haben Sie Gelegenheit zum persönlichen Austausch mit Herrn Sprengler und uns. An diesem Abend haben Sie die Möglichkeit, sich für eine dieser Reisen vormerken zu lassen. Die Verfügbarkeiten für diese Reisen sind immer sehr begrenzt. Wir bitten Sie um Anmeldung für diesen Abend bis zum **30. Mai 2018** gegen eine Anmeldegebühr in Höhe von 10 Euro pro Person.

WIR FREUEN UNS AUF IHR INTERESSE UND EINEN ZAUBERHAFTEN „AFRIKANISCHEN ABEND“!

Herzliche Grüße

Elisabeth Beekmans & Michaela Böving



Hauptstraße 17
46325 Borken-Weseke
Telefon: 0 28 62 - 36 16

reiseservice.beekmans@t-online.de
www.reisen-beekmans.de

Rätsel

| | | | | | | | | | | | | | | | | | | |
|--------------------------------------|---------------------------|-------------------------------|---------------------------|-----------------------------------|---------------------------|-------------------------------|------------------------------------|-----------------------------------|------------------------------|------------------------|------------|-------------------------------|---------------------------------|-----------------------|-------------------------------|------------------------------|---------------------------|-------------------------------|
| Haus-haltsplan | Ab-schieds-gruß | Haupt-stadt von Griechen-land | ▼ | Bew. e. österr. Bundes-landes | ▼ | Inder-junge im Dschun-gelbuch | ▼ | dt. Schlager-sänger (Roberto) | ▼ | Schlaufe | Eigelb | der Blaue Planet | ▼ | Ehe-schlie-ßung | ▼ | fertig gestelltes Buch | ▼ | auf mehrere verteilter Betrag |
| ▶ | ▶ | ▶ | | Erdöl-lager-stätte | ▶ | | 8 | | | | | schmerz-haftes Glieder-reißen | ▶ | ▶ | | | | |
| Bergpfad | ▶ | | | | | Himmels-richtung | | Republik in West-afrika | | Befehl, Auftrag | ▶ | | | | | durch-sichtiger Farbüber-zug | | wildes, unbändi-ges Kind |
| 22. Buch-stabe des griech. Alphabets | ▶ | | | Lauffeine für Pferde | ▶ | | | | | ehem. dt. Boxer (Sven) | | Teil des Hühner-eis | ▶ | | | 7 | | |
| geblete-risch | ▶ | | | | | | | Wiener Schau-spielerin (Elfriede) | ▶ | | | | Schla-fenerlebnis | | ehem. türk. Offiziers-titel | ▶ | | |
| franz. unbest. Artikel | 2 | | | Vorname Seelers (ehem. Fußballer) | ▶ | Brotröster | | | | | | | weidm.: fressen | ▶ | | | | |
| Abk.: frei-williges soziales Jahr | | Stille | ▶ | | | | Stadt in Südtirol (Landes-sprache) | | behag-lich, an-heimelnd | ▶ | | | | | kurz für: in das | | selten, kostbar | |
| ▶ | | ▶ | Weidwerk | | | US-Basket-ball Liga | ▶ | 5 | ehemal-ger türki-scher Titel | | Aristokrat | | Mensch zwischen 20 u. 29 Jahren | ▶ | falscher Weg | ▶ | | |
| getrock-nete Orchide-enknolle | ▶ | | | | | Seher, Weis-sager | ▶ | | weibl. Staatsan-gestellte | ▶ | | | | | | Urein-wohner Spaniens | | Vor-derster in einer Reihe |
| Kurzform von Andreas | finn. Rekord-läufer †1973 | | ein-leitendes Musik-stück | | kleine Furche | ▶ | | | | Persön-lichkeits-bild | | Blumen-rabatten | | franz. Fürsten-anrede | ▶ | | | |
| ▶ | ▶ | | | | Aufmerk-samkeit (gib ...) | | Billiard-en-faches einer Einheit | | gelb werden | ▶ | | | | | Unver-brauchtes | | Wachs-zellenbau der Biene | |
| entsche-dende Gewis-sensfrage | | feines Leder | ▶ | | 6 | | | Abk.: Fräulein | Gesichts-ausdruck | ▶ | | | | | Abk.: Europ. Wäh-rungs-system | ▶ | | 4 |
| ▶ | | | | | | | | | 1 | | | | Abfall, Schmutz | ▶ | | | | |
| ital. Frisch-käsespe-zialität | | ge-wandter Redner | ▶ | | | | | | | Ziererei | ▶ | | | | Kfz.-Z.: Ebersberg | ▶ | | |
| ▶ | | | | | | | Inhalts-losigkeit | ▶ | | | | | Volk im Vorderen Orient | ▶ | 3 | | | |

© RatsFLUX 2016-669-005

| | | | | | | | |
|---|---|---|---|---|---|---|---|
| 1 | 2 | 3 | 4 | 5 | 6 | 7 | 8 |
|---|---|---|---|---|---|---|---|

| | | | | | | | |
|---|---|---|---|---|---|---|-----|
| | | | 3 | | | | |
| | | | | 7 | 5 | 8 | |
| | | 6 | | 9 | | | 2 |
| 4 | | | | | | | |
| 6 | 1 | | | | | 3 | 2 |
| | 2 | | | 4 | 9 | 6 | |
| | | | 9 | | 1 | 5 | |
| 3 | | 1 | | | | | |
| | | 5 | | | 4 | | 7 6 |

Sie hängen fest und wissen nicht mehr weiter ? Kein Problem !
Die Lösungen finden Sie auf Seite 23.

HOFFNUNG GEBEN:

Caritas- Sommersammlung 2018



Liebe Gemeindemitglieder,

Sie kennen die Redensart, nach der die Hoffnung zuletzt stirbt. Hoffnung ist etwas ganz Wichtiges für uns Menschen. Ohne Hoffnung würden wir oft aufgeben wollen. Es gibt jedoch auch in unseren Gemeinden Menschen, die in ihrer augenblicklichen Lebenssituation wenig Hoffnung haben. Wenn Armut, Krankheit oder ein anderer Schicksalsschlag sie ausgrenzen, brauchen sie Menschen und Einrichtungen, die sich solidarisch zeigen und ihnen „**Hoffnung geben**“ indem sie ihnen neue Chancen eröffnen. Um diese Hilfen leisten zu können, bitten wir Sie:

Unterstützen Sie die Arbeit der Gemeindecaritas wieder mit einer Spende!

Bitte trennen Sie den untenstehenden Überweisungsträger ab und nutzen ihn für Ihre Spende. Die gespendeten Gelder werden vom Pfarrer und den ehrenamtlichen Caritas-Mitarbeiterinnen der Gemeinden unbürokratisch und schnell eingesetzt, wenn sie von einer Notlage vor Ort erfahren.

Allen Spendern schon jetzt ein herzliches Dankeschön!

Ihre Ansprechpartner sind:



P. Andreas Hohn OMI,
Tel. 418073-12



für Burlo
Gabi Schnitzler, Tel. 418705



Maria Üllenberg, Tel. 2263



für Weseke
Lidwine Telöken, Tel. 3911



für Borkenwirthe
Doris Dubke, Tel. 3977

Auf Wunsch wird Ihnen als Spender eine Spendenquittung ausgestellt. Bitte geben Sie dafür Ihre Adresse an.

Bei Beträgen bis 200 € gilt der Überweisungsbeleg (in Verbindung mit dem Kontoauszug) als Zuwendungsbescheinigung.



SEPA-Überweisung / Zahlschein

Im Verwendungszweck der Überweisung geben Sie bitte ein **Stichwort** an:

Caritas Weseke
oder
Caritas Burlo
oder
Caritas Borkenwirthe

| | | | | |
|------------------------------------------------------------------------------------------------------------------------|------------------|-----|-------------------------------------------------------------------------|--|
| Name und Sitz des überweisenden Kreditinstituts | | BIC | Für Überweisungen in Deutschland und in andere EU-/EWR-Staaten in Euro. | |
| Angaben zum Zahlungsempfänger: Name, Vorname/Firma (max. 27 Stellen, bei maschineller Beschriftung max. 35 Stellen) | | | | |
| Kath. Kirchengemeinde St. Ludgerus | | | | |
| IBAN DE 88 4 286 1 387 0300 0946 10 | | | | |
| BIC des Kreditinstituts/Zahlungsdienstleisters (8 oder 11 Stellen) G E N O D E M 1 B O B | | | | |
| Betrag: Euro, Cent | | | SPENDE | |
| Kunden-Referenznummer - Verwendungszweck, ggf. Name und Anschrift des Zahlers | | | | |
| Stichwort: | | | | |
| noch Verwendungszweck (insgesamt max. 2 Zeilen à 27 Stellen, bei maschineller Beschriftung max. 2 Zeilen à 35 Stellen) | | | | |
| Angaben zum Kontoinhaber/Zahler: Name, Vorname/Firma, Ort (max 27 Stellen, keine Straßen- oder Postfachangaben) | | | | |
| IBAN D E | | | 08 | |
| Datum | Unterschrift(en) | | | |

Pfarrbüro Weseke

Kirchplatz 2

Öffnungszeiten

☎ 02862-418073-0

Mo, Mi, Fr 9.00-11.00 Uhr,

Do 15.00-18.00 Uhr

☎ 02862-418073-14



Katholische
Kirchengemeinde
ST. LUDGERUS

Gemeindebüro Burlo

Vennweg 6

Öffnungszeiten

P. Andreas Hohn OMI, Pfarrer

Matthias Winter, Pastoralreferent

E-Mail

Homepage

Di, Do 8.30-10.30 Uhr

☎ 02862-418073-12

☎ 02862-418073-13

stludgerus-borken@bistum-muenster.de

www.st-ludgerus.de

Gottesdienstordnung

| | | | | | |
|---------|-----------|----------------------|------------|-----------|----------------------|
| Samstag | 17.00 Uhr | MA | Dienstag | 8.30 Uhr | MA (Hauskapelle) |
| | 18.30 Uhr | LU | Mittwoch | 8.30 Uhr | LU (Franziskusstift) |
| Sonntag | 9.30 Uhr | HK | Donnerstag | 19.00 Uhr | LU |
| | 10.00 Uhr | LU | Freitag | 8.30 Uhr | LU (Franziskusstift) |
| | 11.00 Uhr | MA | Freitag | 18.00 Uhr | Vesper |
| Montag | 8.30 Uhr | Laudes | Freitag | 18.30 Uhr | MA (Seitenkapelle) |
| Montag | 9.00 Uhr | LU (Franziskusstift) | | | |

Regelmäßige Eucharistiefeiern, Gebetszeiten und Andachten

| | | | |
|---------------------|-----------|----|----------------------------------------------|
| 2. Montag im Monat | 19.00 Uhr | LU | Lourdes-Gebet |
| Dienstag | 15.00 Uhr | MA | Fatima-Rosenkranz |
| 1. Dienstag i.M. | 8.30 Uhr | MA | Eucharistiefeier – kfd |
| 2. Dienstag i.M. | 15.00 Uhr | LU | Eucharistiefeier - Senioren (im Juni=Fahrt) |
| 1. Mittwoch i.M. | 19.00 Uhr | HK | Eucharistiefeier – kfd |
| 3. Mittwoch i.M. | 8.30 Uhr | LU | Eucharistiefeier – kfd |
| Donnerstag | 18.30 Uhr | LU | Rosenkranzgebet |
| 1. Donnerstag i.M. | 19.30 Uhr | MA | „Eine halbe Stunde mit Gott“ |
| 2. Donnerstag i.M. | 15.00 Uhr | MA | Eucharistiefeier-Senioren (entfällt im Juni) |
| 3. Donnerstag i.M. | 14.30 Uhr | HK | Eucharistiefeier - Senioren |
| Do vor Herz-Jesu-Fr | 19.00 Uhr | LU | Eucharistiefeier, anschl. stille Anbetung |
| 1. Freitag i.M. | 8.30 Uhr | LU | Eucharistiefeier |
| 1. Freitag i.M. | 18.30 Uhr | MA | Eucharistiefeier, anschl. Aussetzung |

Beichtgelegenheit

1. und 3. Samstag 18 Uhr LU, im Kloster MA (an der Pforte klingeln) und nach Vereinbarung.

Gerne bringen wir die **Krankencommunio** zu Ihnen nach Hause.

Besondere Gottesdienste/Termine im Monat Juni

| | | | |
|--------|-----------|----|---------------------------------------------------------------------------------------------------|
| 09.06 | 17.00 Uhr | MA | Eucharistiefeier zum Schützenfest, mitgestaltet vom MGV Burlo |
| 10.06. | 17.00 Uhr | LU | Benefizkonzert für die Kinderkrebshilfe „Horizont“ mit dem Chor „Sound and Soul“ aus Oeding |
| 17.06. | 11.15 Uhr | LU | Kinderandacht |
| 30.06. | 18.30 Uhr | LU | Eucharistiefeier mit Einführung von P. James und Verabschiedung von Eva Beuse |

Informieren Sie sich auch mit dem Flyer St. Ludgerus-Aktuell in den Schaukästen an den Kirchen, auf unserer Homepage www.st-ludgerus.de und in der Kirchenzeitung. **Änderungen vorbehalten.**

LU - St. Ludgerus Weseke, **MA** - St. Marien Burlo, **HK** - Heilig Kreuz Borkenwirthe

Drucken Sie sich Ihren eigenen Weseker Veranstaltungskalender !

Sie mögen Termine lieber schriftlich auf Papier ?

Dann hilft Ihnen dieses kurze Tutorial !

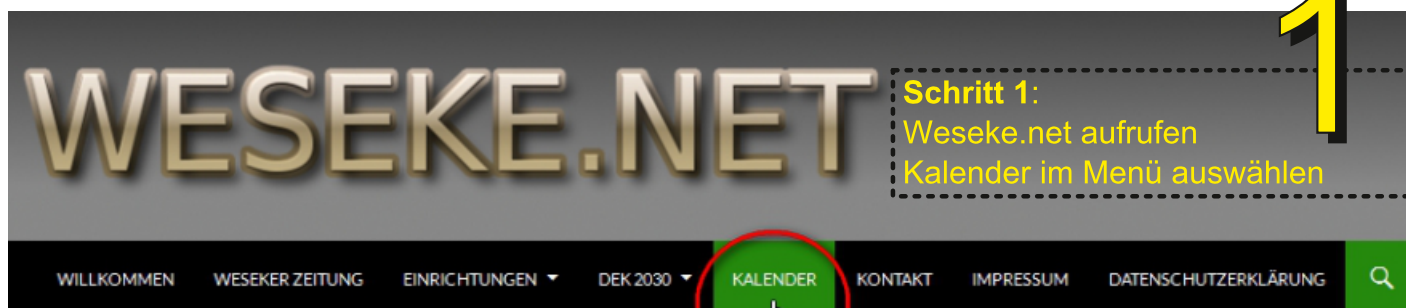

Schritt 2:

Startdatum im Kalender auswählen:

Klicken Sie einfach auf den ersten Kalendertag für den Sie Termine anzeigen lassen wollen. Das System zeigt Ihnen dann automatisch die nächsten Einträge an.

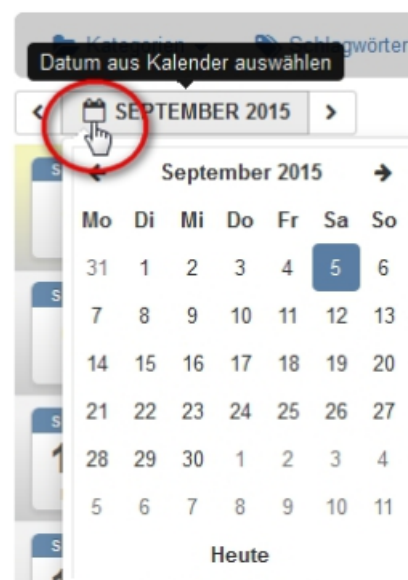

3



Schritt 3:

Klicken Sie auf das Druckersymbol - es öffnet sich das gewohnte Fenster zur Druckerauswahl - gewünschten Drucker auswählen und Seite drucken

FERTIG !

Wenn Sie weitere bevorstehende Termine ausdrucken möchten, klicken Sie einfach auf die Schaltfläche "weiter" (siehe rechts) und wiederholen **Schritt 3**.



ev. Kirchengemeinde Oeding-Stadtlohn-Vreden

Juni 2018:

| | | | |
|----------|--------|-----------|-------------------------------------------------------------|
| Samstag, | 02.06. | 18:00 Uhr | Vreden, Familiengottesdienst mit Arche Noah Vreden |
| Sonntag, | 03.06. | 10:30 Uhr | Südlohn |
| Sonntag, | 10.06. | 10:30 Uhr | Weseke, Diakoniegottesdienst für den gesamten Kirchenkreis |
| Sonntag, | 17.06. | 10:30 Uhr | Oeding, KimiKi |
| Sonntag, | 24.06. | 10:30 Uhr | Oeding / Stadtlohn: KimiKi / Vreden: KimiKi mit Kirchenchor |

Ansprechpartner: Andrea Saward, Tel.: 02862 - 1508

Anzeigenpreise

Preisstaffel für Werbeanzeigen der Vereine:

1/1 Seite = 50,00 € zzgl. 19% MwSt. / Anzeige bzw. Vereinsinformation

1/2 Seite = 30,00 € zzgl. 19% MwSt. / Anzeige bzw. Vereinsinformation

Spar-Abos für Vereine:

Abo L – feste Rubrik = 200,00 € inkl. 19% MwSt. / 10 x ganze Seite

Abo S – feste Rubrik = 150,00 € inkl. 19% MwSt. / 10 x halbe Seite

Gewerbliche Anzeigen:

¼ Seite = 36,00 € (WUK-Mitglieder 30,00 €) zzgl. 19% MwSt.

½ Seite = 60,00 € (WUK-Mitglieder 50,00 €) zzgl. 19% MwSt.

1 Seite = 120,00 € (WUK-Mitglieder 100,00 €) zzgl. 19% MwSt.

Visitenkarte für 10 Ausgaben im Einband = 250,00 € zzgl. 19% MwSt.

Private Anzeigen sind kostenlos !

Artikel werden zeitnah auch auf www.weseke.net gepostet und sind später über das Archiv jederzeit verfügbar.

Wir bieten Ihnen ein absolut faires Preis-Leistungsverhältnis!

Probieren Sie´s aus - schicken Sie uns Ihre Anzeige einfach per E-Mail an zeitung@weseke.net !

Ihr WUK (Weseker Unternehmer Kreis e.V.)

Was, wann, wo ? Weseker Termine

| | Datum | Uhrzeit | Veranstalter | Veranstaltung | Ort |
|-----|--------|-------------|--------------|---------------------------------|-----------------------------|
| So. | 03.Jun | 10:00 Uhr | RGZV | Monatsversammlung | Altes Gasthaus Niehoff |
| Mi. | 06.Jun | | kfd | Überraschungs-Halbtagestour | |
| | | 19:30 Uhr | Landfrauen | Lauftreff | Sportplatz Adler Weseke |
| So. | 10.Jun | 19:00 Uhr | Landfrauen | Tanztreff | Wirtshaus „Zur Zwiebel“ |
| Mo. | 11.Jun | 19 – 22 Uhr | Spieletreff | Spieleabend | Gemeinderaum der ev. Kirche |
| Mi. | 13.Jun | 19:30 Uhr | Landfrauen | Lauftreff | Sportplatz Adler Weseke |
| Do. | 14.Jun | | Landfrauen | Gartenfahrt auf Kreisebene | |
| Mo. | 18.Jun | 19:45 Uhr | kfd | Literaturabend | Bäckerei Späker |
| Mi. | 20.Jun | 08:15 Uhr | kfd | Rosenkranzgebet | St. Ludgerus |
| | | 08:30 Uhr | kfd | Frauengemeinschaftsmesse | St. Ludgerus |
| | | 19:30 Uhr | Landfrauen | Lauftreff | Sportplatz Adler Weseke |
| Sa. | 23.Jun | 14:00 Uhr | Kolping | 30 Jahre Kolpingsfamilie Weseke | Pfarrheim St. Ludgerus |
| Mo. | 25.Jun | 19 – 22 Uhr | Spieletreff | Spieleabend | Gemeinderaum der ev. Kirche |
| Mi. | 27.Jun | 19:30 Uhr | Landfrauen | Lauftreff | Sportplatz Adler Weseke |
| Do. | 28.Jun | | kfd | Dankeschön-Fahrt | |

Alle Termine werden aus unserem Online-Kalender auf www.weseke.net übernommen !

Termin eintragen ? Schicken Sie eine E-Mail an info@weseke.net mit dem Betreff Termin.

Die Weseke.aktuell liegt aus bei:



...trügge to 't Hiesige ?!



...et löpp !





GÄRTNEREI & FLORISTIK BOLEWSKI
Im Thomas 5 · 46325 Borken-Weseke
Tel.: 0 28 62 / 13 69 · Fax: 0 28 62 / 33 57

Filiale im Edeka Frischecenter Wilger
Boumannstraße 6 · 46325 Borken

*Gärtnerei & Floristik
in Weseke*

www.bolewski.de



WEINBRENNER & COLLEGEN
WIRTSCHAFTSPRÜFER · STEUERBERATER · RECHTSANWÄLTE

**DAS GEHEIMNIS DES ERFOLGES
IST, DEN STANDPUNKT DES
ANDEREN ZU VERSTEHEN.** Henry Ford

| | |
|------------------------|--------------------------|
| Am Freistuhl 2 | Klosterstr. 20-22 |
| 46325 Borken | 48703 Stadtlohn |
| Tel. 0 28 61 / 93 45 0 | Tel. 0 25 63 / 9 05 22 0 |

www.weinbrenner-collegen.de



SPÄKER
Brot- und Feinbäckerei
Immer lecker. Hand drauf!

2 x Weseke: **NEU** Büningweg 1 · Tel. 0 28 62 · 35 01
Schlückersring 24 · Tel. 0 28 62 · 419 133 0
info@baeckerei-spaeker.de · www.baeckerei-spaeker.de



BÖRGER

PUMPENMANUFAKTUR

Börger GmbH | Benningsweg 24 | 46325 Borken-Weseke | T. +49 2862 9103 0 | www.boerger.de



Hof Börger

Kartoffeln
Eier
Geflügel
Obst & Gemüse
...direkt vom Erzeuger

Hof Börger
Börgerweg 4
46325 Borken-Weseke
Tel.: 0 28 62 / 4 22 42
Fax: 0 28 62 / 4 22 43
HMBoerger@t-online.de
www.hofboerger.de



Kopf bis Fuß in Balance

Bernd Klöcker
PHYSIOTHERAPIE

+49 (0)2862 - 415 46 80
Stegge 5a, 46325 Weseke
zugelassen für alle Kassen



Renovierung und Modernisierung
mit höchster Qualität!

www.ehning.de

EHNING
Markenbaustoffe

- GaLaBau
- Hochbau
- Tiefbau
- Innenausbau
- Bauelemente
- Fachmarkt

Hoher Weg 40 in Borken-Weseke • Tel. 02862 4178-0



Vofkamp GmbH
GETRÄNKE FACHMARKT
...eine Spar persönlicher

Ballbahn 2 • 46325 Borken
Tel.: 02862.42155 • Fax: 02862.42154



*Herzlich willkommen
im Gasthof Enning*

Hauptstr. 26 • 46325 Borken-Weseke • Tel. 0 28 62 / 12 03 • www.gasthof-enning.de
Öffnungszeiten: Täglich ab 15.00 Uhr • So. ab 10.00 Uhr • Dienstags Ruhetag



**VR-Bank
Westmünsterland eG**

GUT HÖREN BORKEN
Hörsysteme
... weil wir es können!

GUT HÖREN Borken GmbH
Markt 11 • 46325 Borken
Tel. 02861 - 958 90 01
Fax 02861 - 958 89 70

E-Mail borken@guthoeren.net
Internet www.guthoeren.net

HÖR

- Systeme und Beratung
- Training bei Tinnitus
- Schutz und Prävention
- Service vor Ort

durchgehend aktiv ...

GRENZ APOTHEKE OEDING

Unsere Öffnungszeiten:
Mo.-Fr.: von 7.00 - 19.30 Uhr
Sa.: von 8.00 - 13.00 Uhr
www.grenzapotheke.de

Dr. Heinrich Bäßmann
Mühlenstr. 2 - 46354 Südlohn
Tel: 02862-6500 - Fax: 5110
SÜDLOHN - OEDING

... für Ihre Gesundheit